



木々の葉が色つき、秋の深まりを感じるようになりました。過ごしやすい季節です。
 今月は、児童館まつりがあります。ぜひ、参加してください。



たのしい絵本と紙しばいの会

- ・10月19日(木) 午前10:30~
 - ・11月2日(木) 午前10:30~
- 小さなお子様のためのおはなし会です。
 親子で一緒にお越してください。
 ・場所 馬頭図書館 視聴覚室

高校生ボランティアのおはなし会

- ・11月4日(土) 午前10:30~
- アンパンマンの紙しばいや楽しいおはなしがいっぱい。おはなしのあとには、たのしい工作教室があります。
 ・場所 馬頭図書館 じどうしつ

読書会

- ・11月8日(水) 午後1:30~
- テキスト
 『05年度ベストエッセイ集 片手の音』
 日本エッセイスト・クラブ/編
 和やかな雰囲気です。
 興味のある方はお気軽にどうぞ。
 ・場所 馬頭図書館 視聴覚室

婦人ボランティアのおはなし会

- ・11月11日(土) 午後2:00~
- おはなしじょうずなボランティアさんが、昔ばなしの絵本や紙しばいを読んでもくれます。
 ・場所 馬頭図書館 じどうしつ



★なかよしひろば

- ・10月19日(木) 午前10:00~
- ペタペタスポンジで工作しよう。
 ・参加申し込み 17日(火)まで
 ・おやつ代 50円

★自由に絵をかこう

- ・10月22日(日) 午前10:00~
- 好きな絵をかくて児童館にかざりましょう。

★生け花教室

- ・10月22日(日) 午後1:30~
- フラワーアレンジメントをしよう。
 器を持ってくる。
 ・花代 700円
 参加したい方は18日(水)までに申し込んでね。

★第28回児童館まつり

- ・10月29日(日) 午前9:30~12:00
- 内容 工作・ゲームいろいろ・バザー
 ・場所 小川公民館大会議室
 ・参加申し込み 25日(水)まで

★チューリップの球根植えをしよう

- ・11月3日(金) 午前10:00~
- 春にはたくさんのチューリップが
 皆を迎えてくれますよ!
 植えた後はおやつタイムです。
 *協力 更生保護女性会

★折り紙教室

- ・11月12日(日) 午前10:00~
- きれいなユニットと折り紙作品展の作品づくりをします。

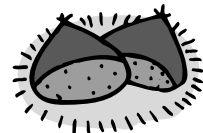

「児童館」
 10月16日~11月15日
 のお休み

| 日 | 月 | 火 | 水 | 木 | 金 | 土 |
|----|-------|----|------|----|----|----|
| | 10/16 | 17 | 18 | 19 | 20 | 21 |
| 22 | 23 | 24 | 25 | 26 | 27 | 28 |
| 29 | 30 | 31 | 11/1 | 2 | 3 | 4 |
| 5 | 6 | 7 | 8 | 9 | 10 | 11 |
| 12 | 13 | 14 | 15 | | | |

開館時間 午前9時~午後5時

☎0287-96-3109

*11月~2月は4時閉館になります。

今月の表紙

「Yosakoiソーラン」
 6月30日、小川小学校校庭
 で行われた小川第一・二・三
 保育園合同運動会。
 と年齢合わせて55名が中
 2・3年生の「Yosakoi」を元
 氣よく披露してくれました。
 よく披露してくれました。
 るようになつてから3年目
 になるうちに、毎年のように
 シブシブと変化を遂げ、現
 形に近づいてきました。
 形に近づいてきました。
 園児たちも、赤い羽子
 の着飾りや、お祭り
 手の衣類を身にまとい、
 社のまわりの披露をする
 す。

県内最古の文書資料

近年、「リサイクル」や「も

つたいない」という言葉が盛んに使われ、社会全体で資源を大切にす機運が高まっています。実は古代においても「紙の再利用」が行われていました。

「紙」は六一〇年に朝鮮半島の高句麗から僧曇徴によつて伝えられたとされています。とても貴重で、主に役所では戸籍や土地台帳などの帳簿類、寺院では写経などに使われました。これらの文書は一定の保存期間を過ぎると、文字が書かれた裏側にも一度文書が書かれ、新たな文書として活用されます。

また、文書として再利用されるだけではなく、漆を入れた容器のフタ紙として利用される場合もありました。これらの文書を「漆紙文書」といいます。漆が付着した部分のみが偶然腐らずに残ったもので、栃木県内でも栃木市の下野国府跡などで数多く出土し

ています。

那珂川町内では小川公民館近くに所在する上宿遺跡の竪穴住居から出土しています。上宿遺跡では他にも、漆片、漆が付着した麻布、容器などが出土しており、漆工房があったと考えられています。

出土した漆紙文書のひとつに「高一尺 長／廣一尺四寸／五分／九横杖」(／は改行を示す)と記されているものがありました。「高」や「長」「廣」などの文字から大きさを記していると思われる、役所や寺院などで作成された備品台帳の草案と考えられています。

国の役所である下野国府跡から出土する漆紙文書は、「延暦」と記された延暦年間(西暦七八二〜八〇五年)のものが確認されています。一方、上宿遺跡の漆紙文書は八世紀中葉のものと考えられ、県内最古の文書資料といえるのです。これらの文書資料から

は、当時の地方社会の様子を文字によって知ることができ

ます。現在、上宿遺跡の漆紙文書は湯津上館で開催中の企画展「あづまのやまのみち」で展示しています。貴重な文書資料をこの機会には是非ご覧下さい。

(なす風土記の丘資料館 学芸員 金子智美)

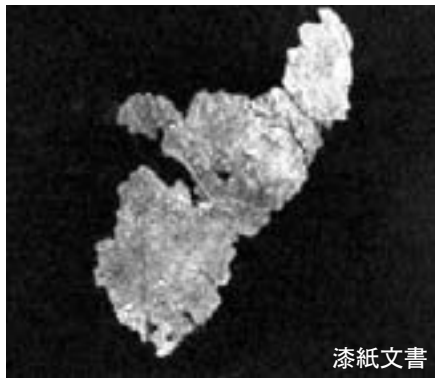

赤外線写真



うぶごえ

おくやみ

| (氏名) (父母の名) (住所) | (氏名) (年齢) (住所) |
|------------------|-----------------|
| 和地 啓斗 哲史 健武 | 和久井武己 (90) 健武 |
| 小高 晃暉 弘行 和見 | 田代 春吉 (80) 和見 |
| 大金未陽菜 康幸 小口 | 武隈 年春 (60) 小口 |
| 滝田 鈴夏 哲也 小口 | 谷田 一雄 (80) 小口 |
| 大金 莉奈 邦博 大内 | 谷田 良才 (81) 小口 |
| 小室 敬太 誠 小川 | 平塚 清 (93) 久那瀬 |
| 小林 菜月 崇志 三輪 | 船森 キミ (91) 久那瀬 |
| | 佐藤 ツギ (81) 富山 |
| | 池澤 末吉 (80) 大山土郷 |
| | 村井 十一 (71) 小川 |
| | 星 スガ (89) 小川 |
| | 境谷 クラ (74) 東戸田 |
| | 星 實 (59) 薬利 |
| | 佐原 浅吉 (92) 浄法寺 |
| | 小室 キチ (95) 浄法寺 |

平成18年8月21日
平成18年9月20日受付分
※掲載は希望者のみです。
(敬称略)

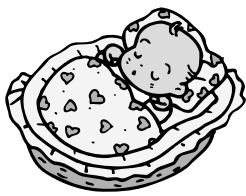

10月1日現在の人口

(住民基本台帳)

男 10,072人 (-13)
女 10,114人 (-12)
計 20,186人 (-25)
世帯数 5,978 (-2)

()内は前月との比較