

日	月	火	水	木	金	土																																								
 <p>心配ごと相談 行政相談 人権相談 9:30~11:30</p>	<p>16</p> <p>健 栄養相談</p>	<p>17</p> <p>小す 運動好っぺ会 健 きらきらベビークラス</p>	<p>18</p> <p>子援 親子ピクス教室 小す 行政相談、心配ごと相談、 人権相談 馬郷 古文書講座</p>	<p>19</p> <p>小す 転ばん運動教室(継続馬 頭B) 健 メンバーズらくらく倶楽 部(エアロピクス) 馬図 たのしい絵本と紙しば いの会 町内各小学校卒業式</p>	<p>20</p> <p>子援 2歳児集まれ 小す 家族介護者交流会「ほっ とすぺーす」</p>	<p>21</p> <p>春分の日</p> <p> 佐藤医院(診療時間9:00~17:00) ☎0287-96-2841</p>																																								
<p>22</p> <p> 坂本クリニック(診療時間9:00~17:00) ☎0287-92-1166</p>	<p>23</p>	<p>24</p> <p>町内各小中学校修了式</p>	<p>25</p> <p>子援 おたのしみ会</p>	<p>26</p>	<p>27</p> <p>子援 3歳児集まれ</p>	<p>28</p> <p>小図 JVCのおはなし会</p>																																								
<p>29</p> <p> 上野医院(診療時間9:00~17:00) ☎0287-96-5151</p>	<p>30</p> <p>健 2歳児相談</p>	<p>31</p>	<p>4/1</p> <p>子援 みんなで遊ぼう 馬福 行政相談、心配ごと相談、 人権相談</p>	<p>2</p> <p>馬図 たのしい絵本と紙しば いの会 小す 転ばん運動教室(継続小 川)</p>	<p>3</p> <p>子援 0歳児集まれ</p>	<p>4</p> <p>小図 小川おはなし会</p>																																								
<p>5</p> <p> 白寄医院(診療時間9:00~17:00) ☎0287-92-2710</p>	<p>6</p>	<p>7</p> <p>農地法等許可申請〆切</p>	<p>8</p> <p>子援 お絵描きをしましょう 健 メンバーズらくらく倶楽 部(エアロピクス) 第1学期始業式-市内各小中 学校・幼稚園 町内各中学校入学式</p>	<p>9</p> <p>小す 転ばん運動教室(継続馬 頭) 町内各小学校入学式</p>	<p>10</p> <p>子援 1歳児集まれ 交通安全教室-馬頭西小学校 離任式-馬頭西小学校、小川 中学校 幼稚園入園式</p>	<p>11</p> <p>馬図 婦人ボランティアのおは なし会</p>																																								
<p>12</p> <p> 鈴木整形外科(診療時間9:00~17:00) ☎0287-96-2811</p>	<p>13</p> <p>健 栄養相談</p>	<p>14</p> <p>小す 運動好っぺ会</p>	<p>15</p> <p>子援 ふれあい遊び 小す 行政相談、心配ごと相談、 人権相談 健 1歳児・2歳児相談</p>	<p>役場の電話番号(0287)</p> <table border="0"> <tr> <td>総務課</td><td>☎92-1111</td> <td>建設課</td><td>☎92-1118</td> </tr> <tr> <td>企画財政課</td><td>☎92-1114</td> <td>商工観光課</td><td>☎92-1116</td> </tr> <tr> <td>ケーブルテレビ放送センター</td><td>☎92-1121</td> <td>工計課</td><td>☎92-1117</td> </tr> <tr> <td>税務課</td><td>☎92-1120</td> <td>上下水道課</td><td>☎92-2002</td> </tr> <tr> <td>住民生活課</td><td>☎92-1112</td> <td>小川庁舎</td><td>☎96-2114</td> </tr> <tr> <td>環境総合推進室</td><td>☎92-1110</td> <td>学校教育課</td><td>☎96-2116</td> </tr> <tr> <td>健康福祉課</td><td>☎92-1119</td> <td>生涯学習課</td><td>☎96-2116</td> </tr> <tr> <td>健康管理センター</td><td>☎92-1188</td> <td>総合窓口課</td><td>☎96-2111</td> </tr> <tr> <td>農林振興課</td><td>☎92-1113</td> <td>議会事務局</td><td>☎96-2112</td> </tr> <tr> <td>(農業委員会事務局)</td><td>☎92-1185</td> <td>地域包括支援センター</td><td>☎96-2161</td> </tr> </table>			総務課	☎92-1111	建設課	☎92-1118	企画財政課	☎92-1114	商工観光課	☎92-1116	ケーブルテレビ放送センター	☎92-1121	工計課	☎92-1117	税務課	☎92-1120	上下水道課	☎92-2002	住民生活課	☎92-1112	小川庁舎	☎96-2114	環境総合推進室	☎92-1110	学校教育課	☎96-2116	健康福祉課	☎92-1119	生涯学習課	☎96-2116	健康管理センター	☎92-1188	総合窓口課	☎96-2111	農林振興課	☎92-1113	議会事務局	☎96-2112	(農業委員会事務局)	☎92-1185	地域包括支援センター	☎96-2161
総務課	☎92-1111	建設課	☎92-1118																																											
企画財政課	☎92-1114	商工観光課	☎92-1116																																											
ケーブルテレビ放送センター	☎92-1121	工計課	☎92-1117																																											
税務課	☎92-1120	上下水道課	☎92-2002																																											
住民生活課	☎92-1112	小川庁舎	☎96-2114																																											
環境総合推進室	☎92-1110	学校教育課	☎96-2116																																											
健康福祉課	☎92-1119	生涯学習課	☎96-2116																																											
健康管理センター	☎92-1188	総合窓口課	☎96-2111																																											
農林振興課	☎92-1113	議会事務局	☎96-2112																																											
(農業委員会事務局)	☎92-1185	地域包括支援センター	☎96-2161																																											

那珂川町

3月 お知らせ
4月 カレンダー
平成27年

問い合わせ先
市外局番 0287

那珂川町役場
☎92-1111
小川庁舎
☎96-2111

凡例	名称
馬福	馬頭総合福祉センター
総体	総合体育館
健	健康管理センター
馬図	馬頭図書館
馬運	馬頭運動場
美	馬頭広重美術館
馬郷	馬頭郷土資料館
開セ	山村開発センター
栃風	栃木県立なす風土記の丘資料館
大風	大田原市なす風土記の丘湯津上資料館
小運	小川運動場
小公	小川公民館
小す	すこやか共生館
小あ	あじさいホール
小体	小川体育館
小図	小川図書館
子援	子育て支援センターわかあゆ

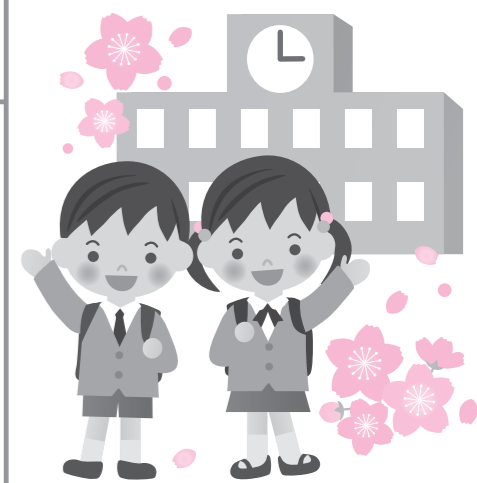

見やすいところに貼って、ご家族の予定表としてお使いください。