

# なかがわ

広報

2021. 4

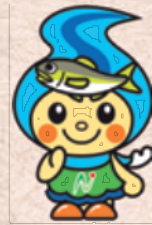

町のイメージキャラクター  
「なかちゃん」



No.187

令和3年度 那珂川町予算	2
令和3年度 職員配置一覧	8
卒業おめでとう	11
那珂川町電子図書館を使ってみよう!	22

## 平和への思いを込めて



東京2020オリンピック聖火リレー 県内最高齢(104歳)の聖火ランナー 箱石シツイさん

# 令和3年度 予算

令和3年度の当初予算は、「第2次那珂川町総合振興計画後期基本計画」での各種施策や効果の達成に向けて着実に推進していくとともに、「那珂川町人口ビジョン」及び「那珂川町まち・ひと・しごと創生総合戦略」に掲げる基本目標や重要業績評価指標を達成するほか、ウィズコロナ、ポストコロナ時代に求められる各事業を推進していく予算といたしました。

## 一般会計予算

### 89億5千万円

令和3年度の主な事業としては、町民プール新築工事や、新型コロナウイルスウィルスワクチン接種事業、上郷須賀川線、薬利後沢線をはじめとする町道の改良舗装事業を継続して実施する他、消防施設整備事業として、小砂地区の消防自動車車庫建替えを実施する他、新規事業として、虐待や子育ての相談窓口を運営する子ども家庭総合支援拠点運営事業、小中学校の授業でパソコンを効果的に活用するためのICT支援事業、いちご一会とちぎ国体準備事業及びケーブルテレビ施設更新事業として、全線光ケーブル化調査業務等を実施いたします。

その結果、一般会計、特別会計、水道事業会計を合わせた予算額は、145億6240万円となり、前年度

と比較して10億2290万円、7.6%の増となりました。

一般会計予算では、89億5千万円となり、前年度と比較すると、10億円増(12.6%増)となりました。この増額の主な要因は、町民プール新築のための体育施設整備事業、町道改良舗装事業、新型コロナウイルスワクチン接種事業によるものです。

### 自主財源は全体予算の35.4%

歳入の構成については、大きく分けて自主財源(町税や使用料、手数料など町独自でまかなえるもの)と依存財源(地方交付税、国・県支出金、町の借金である町債等)の2つに分けられます。

自主財源は、新型コロナウイルス感染症の影響により、個人町民税や法人町民税などの町税が減額するなど、厳しい状況にある

### 歳入

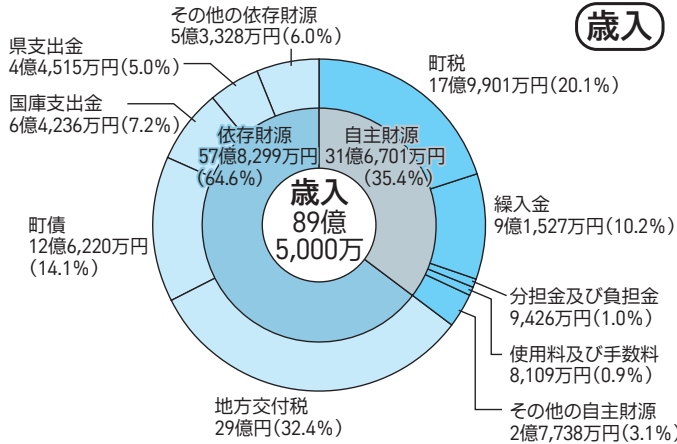

ことから、財源不足を補うため財政調整基金からの繰入金を増額することとなったため、31億6701万円、構成比は35.4%となりました。うち自主財源の中心となる町税は、17億9901万円で歳入全体の20.1%となっています。

依存財源は、57億8299万円で、構成比は、64.6%となりました。依存財源の中心となる地方の財源保障のための地方交付税は、29億円で歳入全体の32.4%を占めております。

(単位:千円,%)

会計区分	項目	令和3年度	令和2年度	比較増減	対前年度比率
		一般会計	8,950,000	7,950,000	1,000,000
特別会計 企業会計予算額 (前年との比較)	ケーブルテレビ事業	250,000	218,000	32,000	14.7
	うち一般会計繰入金	141,300	105,960		
	国民健康保険	2,122,000	2,140,000	△ 18,000	△ 0.8
	うち一般会計繰入金	129,000	130,000		
	後期高齢者医療	214,000	219,000	△ 5,000	△ 2.3
	うち一般会計繰入金	68,178	69,562		
	介護保険	1,977,000	1,945,000	32,000	1.6
	うち一般会計繰入金	287,699	286,939		
	下水道事業	306,000	313,000	△ 7,000	△ 2.2
	うち一般会計繰入金	197,654	207,533		
農業集落排水事業	46,000	46,000	0	0.0	
うち一般会計繰入金	34,078	33,486			
計		4,915,000	4,881,000	34,000	0.7
水道事業会計		697,400	708,500	△ 11,100	△ 1.6
総計		14,562,400	13,539,500	1,022,900	7.6

投資的経費は16・0%

歳出については、町の厳しい財政状況を踏まえつつ、事業の平準化に努めるとともに、前例や既成概念にとらわれず、必要性、緊急性、費用対効果を検証し、町民の安心・安全な生活基盤を構築するための予算といたしました。

目的別の主な事業について、民生費では、新型コロナウイルスワクチン接種事業、認定こども園管理運営費、障害者福祉サービス事業費のほか、後期高齢者医療費や介護保険特別会計繰入金などが主なものです。

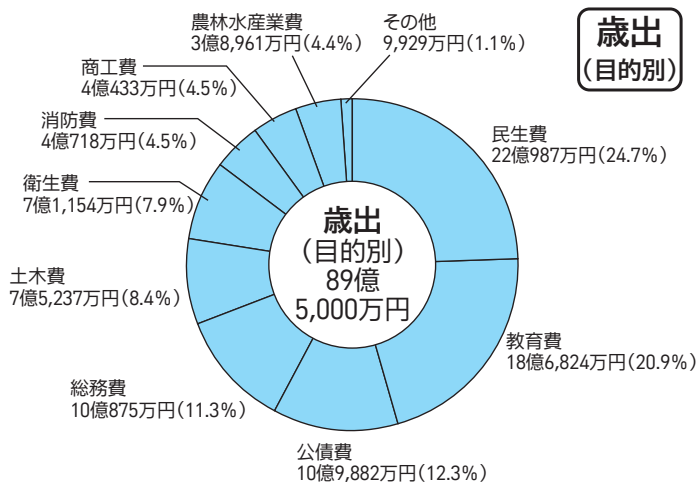

教育費は、学校管理費や学校施設整備費、給食センター管理運営費のほか、体育施設整備事業費や体育施設維持管理費、文化財費などです。

公債費は、合併特例債や過疎対策事業債のほか、臨時財政対策債等の町債の元金及び利子の支払に要する経費です。

総務費は、デマンド交通、馬頭烏山線運行経費やケーブルテレビ事業特別会計繰入金のほか、まちづくり等に要する経費です。

土木費は、道路新設改良費、町道維持補修費のほか、町営住宅等管理費や

公共下水道事業繰入金などとなっております。

また、歳出は、性質別に建設事業費などの投資的経費と人件費や物件費などの消費的経費、公債費などのその他の経費の3つに分けることができます。投資的経費は、14億3626万円で、構成比は16・0%、消費的経費は、52億383万円で、構成比は58・1%となりました。また、その他の経費は、23億991万円で、構成比は25・9%となっております。

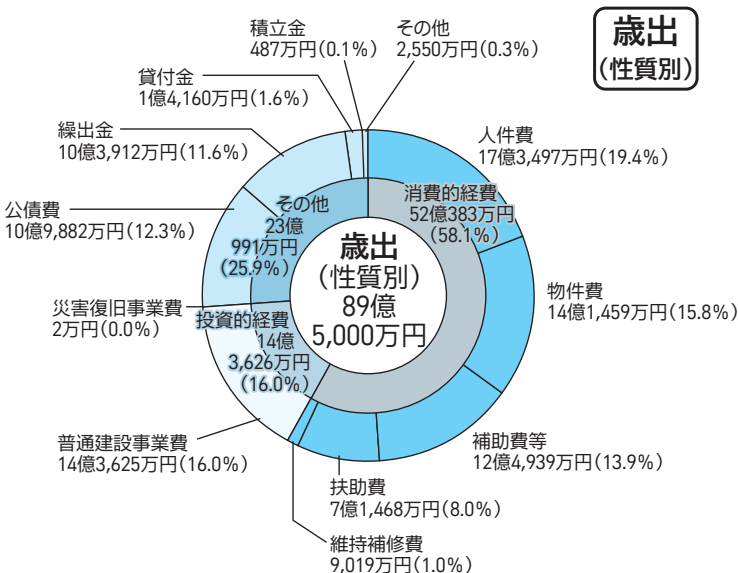

町民1人当たりの目的別の予算額(令和3年3月1日現在人口15,640人)

議会費	総務費	民生費	衛生費	農林水産業費	商工費	(単位:円)	
6,028	64,498	141,296	45,495	24,911	25,852		
土木費	消防費	教育費	災害復旧費	公債費	予備費	合計	
48,105	26,035	119,453	1	70,257	319	572,250	

# 令和3年度予算の主要施策(一般会計)

## 快適に暮らせるまちをつくる

○地方道路交付金事業	123,500千円
○町道改良舗装事業	142,500千円
○デマンド交通運行事業	20,400千円
○常備消防、非常備消防管理運営	382,343千円
○消防施設整備事業 ・小砂地区消防施設整備事業(車庫)	23,546千円

## 元気で明るく暮らせるまちをつくる

○新型コロナウイルスワクチン接種事業【新規】	34,380千円
○障害者福祉サービス費	391,134千円
○児童手当支給事業	159,495千円
○子ども家庭総合支援拠点運営事業【新規】	3,434千円
○こども医療費助成事業	36,000千円
○南那須地区広域行政事務組合病院費負担金	102,087千円

## 人を育むまちをつくる

○馬頭高等学校通学費等の助成	7,000千円
○ICT支援業務【新規】	6,000千円
○小中学校の管理運営・教育振興	249,303千円
○体育施設の維持管理運営	23,505千円
○体育施設整備事業【新規】 ・町民プール新築工事	981,681千円
○国体準備事業【新規】	6,370千円
○スポーツの振興	11,473千円
○文化振興事業	14,217千円
○国際交流事業	6,966千円

## 活力をおこすまちをつくる

○イノシシ肉加工事業	32,685千円
○中部中山間地域総合整備事業	25,123千円
○木材需要拡大事業	18,000千円
○森林環境整備事業	24,081千円
○商工業振興事業	18,845千円
○観光振興事業	41,249千円

## ともに考え行動するまちをつくる

○なかがわ元気プロジェクト事業	5,500千円
-----------------	---------



## 人と自然が共生するまちをつくる

○ごみ収集事業	206,107千円
○し尿処理対策事業	71,007千円
○生ごみ堆肥化事業	18,770千円
○低炭素まちづくり推進設備等導入事業	3,000千円

## まちづくりの重点プロジェクト

○「雇用の創出」推進プロジェクト ・企業立地促進、雇用促進奨励事業	88,956千円
・新規出店支援事業	720千円
・食と農の拠点整備事業	140千円
○「結婚・出産・子育て」推進プロジェクト ・結婚促進事業	4,000千円
・子育て世代包括支援センター事業	9,006千円
・認定こども園の管理運営(3園)	186,468千円
・子育て支援住宅運営事業	29,760千円
○「新しいひとの流れ創出」推進プロジェクト ・移住定住モニターツアー事業	3,500千円
・田舎暮らしプロモーション事業	2,000千円
・観光モニターツアー	4,000千円
・空き家計画策定委員会費	220千円
○「住めばみやこ」推進プロジェクト ・ケーブルテレビ繰出金 (全線光ケーブル化調査業務)	6,435千円
・防災対策事業	1,660千円
・健康づくり推進事業	3,370千円

## 那珂川町ブランド認定証 交付式

3月12日、令和2年度那珂川町ブランド認定証交付式が、役場会議室にて行われました。

今年度新たに認定された商品は、株式会社ミットヨフーズの「ミットヨフーズのゆば」で、今回の認定を受け、町ブランド認定品は30事業者39商品となりました。

認定を受けて同社営業課落合昭文課長は「この認定を機に今後も地域貢献に力を入れていきたい」と抱負を述べ、町長は「認定されたブランドも商品となり、町をあげてPRをしていきたい」と話しました。



## ホースヘッズ村との オンライン交流会

3月15日、役場会議室に集まった9人の中学生と、ホースヘッズ村の自宅にいる6組のホストファミリーを結ぶオンライン交流会が行われ、約1年半ぶりの再会を喜びました。

中学生は卒業式を迎え、新生活への抱負を英語で話し、ホストファミリーは「背が伸びたみたいだね」など、久しぶりに見る中学生の変化にもすぐ気づき、その成長に目を細くしました。

田所翔太郎さん(小川中3年)が送ったチョコレートに「届いたよ」と見せてくれ、お互いがしっかり繋がっていることも実感でき、実際に会える日を期待しながら交流会を締めくくりました。

今後は高校生以上の方々も参加できるように工夫していきます。



## 104歳の 聖火ランナー走る

3月28日、104歳の現役理容師、箱石シツイさん(谷川)が東京2020オリンピック聖火ランナーとして、那須烏山市内を走りました。

1年間の延期にも、使命感と緊張感を持続され、あいにくの雨の中、聖火を繋ぐために走る箱石さんの姿は、とても力強く、見る者に感動を与えてくれました。

戦争を経験し、これからの時代が平和であるようお願いを込めて走った箱石さんは、次走者に聖火を受け渡すトーチキスを終えると、集まった観客に晴れやかな笑顔を見せました。



「災害時における燃料・物資等の供給協力及び帰宅困難者支援に関する協定」を締結

那珂川町では、那須烏山市・南那須地区広域行政事務組合・那須烏山警察署・那珂川警察署と共同で、本協定を締結しました。

「この協定により、町は災害発生時に「緊急車両・防災拠点等の重要な設備や施設に対する燃料の供給」並びに「帰宅困難者に対する支援」を栃木県石油商業組合那須南支部に協力申請することができます。

## 防災用備品等の設置講習会を開催

3月8日、災害時に町職員が迅速かつ安全に対応できるよう、防災備品の設置講習会を開催しました。

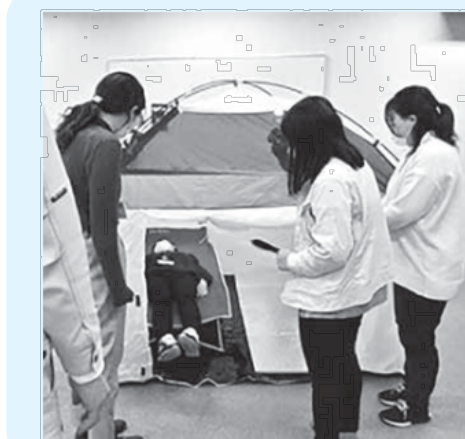

## 新規マラソン大会の名称を募集します

町では、これまでの「ゆりがねマラソン大会」にかわり、新たに「ハーフマラソン」を導入したマラソン大会を開催いたします。

つきましては、開催にあたって、大会に対して親しみを感じ、**那珂川町をPR**できるような大会名称を募集いたします。

応募いただいた名称の中から1点を選び、正式名称とし、大会開催に関する広報活動等広く活用させていただきます。

那珂川町のマラソン大会を町民の皆様をはじめ、多くの方に愛着を持ってもらえるような大会にしていきたいと考えております。どなたでも応募できますので、多数のご応募をお待ちしております。

### 応募方法

町ホームページにおいて書式をダウンロードする他、生涯学習課窓口にて応募用紙を配布しておりますので、必要事項を記入し、メール、FAX、郵送、直接応募のいずれかにより応募してください。

### 募集期間

### 名称の決定・発表

那珂川町マラソン大会実行委員会に選考の上、決定します。

発表は、那珂川町ホームページ、広報ながわにより発表させていただきます。

また、採用された方(1名)につきましては、大会当日に記念品及び感謝状を贈呈し、表彰させていただきます。なお、名称が重複した場合は、抽選により決定させていただきます。

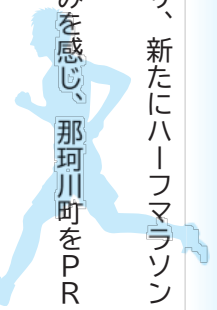

## ながわ元気プロジェクト連絡協議会の委員を募集します！

ながわ元気プロジェクト連絡協議会は、地域振興を図ることを目的として、地域資源を活かした産業の創造や町のイメージアップについて、地域づくりの団体、企業、参加を希望される個人、行政が一体となつて、実践活動に取り組んでいます。

平成25年度からながわ元気フェスタの開催など様々な活動をしてきました。引き続き今年度も活動しますので、次のとおり委員を募集します。

### 【取り組み事例】

- 6次産業化への取り組み
- ツール・ド・とちぎ おもてなしイベント

### 募集人員

5名程度

### 任期

委嘱された日から令和5年3月31日まで

### 応募資格

- 町内に活動拠点を置く地域づくり団体や企業からの選出者
- 町内に住所を有し、20歳以上で参加を希望されるまちづくりに関心のある個人

- 政治、宗教活動をしていない方
- 昼間、夜間のどちらの会議でも出席が可能な方

### 委員報酬

無報酬

### 申し込み方法

所定の申込書に必要事項を記入のうえ、持参・郵送・FAX・メールのいずれかの方法により企画財政課にお申し込みください。

※申込書は、町ホームページからダウンロードできるほか、町企画財政課にも備え付けてあります。

### 申し込み期限

4月23日(金)まで

※郵送のときは当日消印有効

### 選考

応募者多数のときは、町において年齢構成や意見等を総合的に考慮して選考、決定しますのでご了承ください。

### 申し込み・問い合わせ

企画財政課 ながわぐらし推進係

☎0287(92)1114  
E-mail:gurashi@town.tochigi-nakagawa.lg.jp

# 生活環境課がらのもお知らせ

那珂川町は、「環境について考え、行動するまち」の実現に向けて、市街地における生ごみ堆肥化事業や環境学習会、資源ごみ回収を実施する団体を支援します。また、低炭素まちづくり推進設備等導入事業を行っています。

## 生ごみ堆肥化事業の実施について

令和3年度も、新町・室町・南町・田町・小川2区・小川3区・小川4区・小川5区の全戸で「生ごみ分別収集」を実施します。ご理解・ご協力よろしくお願ひします。

※対象地域にお住まいで、まだ水切りバケツを受け取っていない世帯は生活環境課でお受け取りください。

※回収された生ごみに異物の混入が見られます。(写真参照)生ごみ以外は入れないようにご協力をお願いします。



問い合わせ 生活環境課 環境推進係 ☎0287(92)1110

## 資源ごみ回収報奨金

### 支援内容

資源ごみを回収する団体へ報奨金を交付します。

### 対象団体等

学校単位(授業を除く)や地域単位で構成する団体であること。

## 低炭素まちづくり推進設備等導入事業

一般家庭における再生可能エネルギーの利用及び省エネルギーの促進を図り、地球温暖化防止に資するため、「那珂川町低炭素まちづくり推進設備等導入事業」を実施します。太陽光発電設備、定置型蓄電池、木質バイオマス暖房器、高効率給湯器の設置をお考えの方はぜひご利用ください。

### 補助申請の時期

工事着工前に申請してください。

### 対象者

町内に居住(補助金の実績報告時に居住している場合を含む)し、町税等の滞納がないこと。

## 対象事業の要件

住宅に太陽光発電設備、定置型蓄電池、高効率給湯器、木質バイオマス暖房設備を設置する事業

## 補助額

- \*太陽光発電設備 上限8万円
- \*定置型蓄電池 上限5万円
- \*高効率給湯器 上限2万円
- \*木質バイオマス暖房設備 上限10万円

## 交付申請受付期間

令和4年2月28日まで

## その他

様式等は窓口または町ホームページに掲載してあります。

## 環境学習会開催奨励金

### 支援内容

4Rやごみの発生抑制、省エネ等の活用推進などに関する学習会を開催した団体等へ、奨励金を交付します。

### 対象団体等

学校単位(授業を除く)や地域単位で構成する団体であること。

## 環境に関する人材育成奨励金

### 支援内容

栃木県やその関係機関が主催する環境に関する講習会や研修会等に参加される方に、奨励金を交付します。

### 対象者

- ・那珂川町に居住している方
- ・(未成年者は保護者の承諾が必要)
- ・参加後に町が行う環境学習の推進に協力する意思があること。

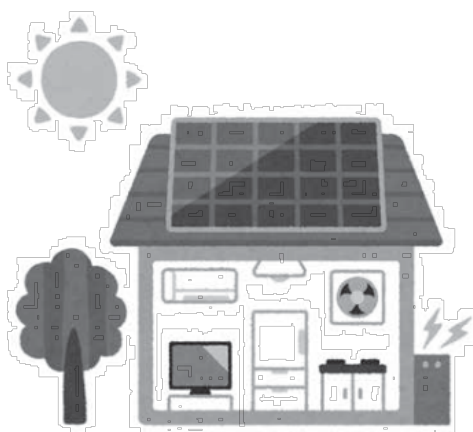

# 令和3年度 那珂川町職員配置一覽

4月1日付けの人事異動に伴う、職員配置は次のとおりです。  
 ※異動(新規採用者含む)があった職員は青字、○は昇任者

## ◆新規採用職員◆

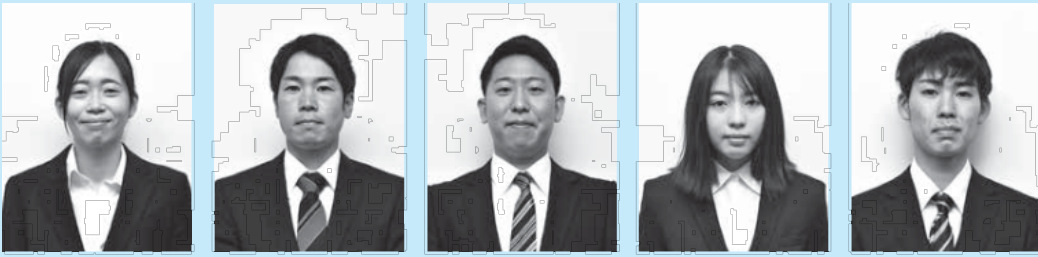

池尻真奈美 (ひばり認定こども園) 小口 貴之 (子育て支援課) 平澤 和憲 (子育て支援課) 向田 梨織 (健康福祉課) 植田 創太 (企画財政課)

### 総務課 ☎(92)11111

- 課長 岩村 房行
- 課長補佐 豊田 博之
- 課長補佐 笠井智恵子
- 課長補佐兼消防交通係長 ○仲野谷智弘
- 課長補佐兼行政係長 ○橋本 秀一

### ●行政係

- 主査 菊池 明子
- 主事 鈴木 倫央
- 主事 岡 悠吏
- 主事 利光真由子

### ●管財係

- 係長 佐藤 康隆
- 主事 大金 弘明
- 主事 坂本 龍汰

### ●消防交通係

- 主事 岡 健太
- 主事 水井 巧

### ※広域行政事務組合派遣

- 課付課長 深澤 昌美
- 課付主幹 ○熊田 則昭
- 主査 川井奈都子

### 小川出張所☎(96)21111

- 主幹兼所長兼町民係長 ○齋藤 昌代

### 所長補佐兼総務係長

### ●総務係

- 課付係長 佐藤 郁夫
- 町民係 齊藤 貴之
- 主査 五月女倫子

### ●企画調整係

- 係長 小松 悦子
- 主事 奈良 大輔
- 主事 小森 亮利

### ●企画財政課☎(92)11114

- 課長 益子 雅浩
- 課長補佐兼財政係長 横山 和則

### ●財政係

- 主査 小川 将照

### ●広報広聴係

- 係長 竹川久美子
- 主事 本多 美玲
- 主事 藤田 善久

### ●なががわぐらし推進係

- 係長 露久保 一
- 主査 ○大金 知織
- 主事 戸山 果南

### ケーブルテレビ放送センター ☎(92)1121

- 情報管理係
- 係長 永森 強
- 主査 福田 貴行
- 主事 関谷 龍太
- 主事 佐野 直孝
- 主事補 植田 創太

### 税務課 ☎(92)1120

### ●課長

- 課長補佐 大武 勝
- 管理収税係 星 善浩
- 係長 ○星 孝範
- 主査(※矢板県税事務所併任) 佐藤 禎晃
- 主査 阿久津康史
- 主事 川上 篤

### ●住民税係

- 係長 菊地 宏明
- 主査 藤田 智大
- 主事 板山 光世
- 主事 木村 渉

### ●資産税係

- 係長 小室 達夫
- 主査 鈴木美裕紀
- 主事 水沼 桂子

### ●住民課☎(92)1112

- 課長 ○加藤 啓子
- 課長補佐 星 学
- 課長補佐兼戸籍住民係長 ○高野 恵

### ●戸籍住民係

- 主事 谷田部紗也加
- 主事 谷田 直史
- 主事 齋藤 梨菜

### ●健康福祉課☎(92)1119

- 課長 薄井 和夫
- 課長補佐 谷田 克彦
- 課長補佐兼小川総合福祉センター所長 渋谷 直樹
- 課長補佐兼健康管理センター所長兼健康増進係長 ○磯野 律子

### ●生活環境課☎(92)1110

- 課長 高瀬 敏之
- 課長補佐兼環境推進係長 杉本 篤
- 生活環境係 星 裕之
- 係長 大橋 裕一
- 専門員 石澤 聡
- 主事

### ●健康増進係

- 主事補 小室 綾恵
- 管理栄養士 佐藤 理瑛
- 保健師

### ●社会福祉係

### ●高齡福祉係

- 係長 ○小林 宏美
- 主事 小幡 優子
- 主事 本多和佳子
- 主事 木村 遼平
- 技術員 立花喜久江

### ●高齡福祉係

- 係長 ○佐藤 洋平
- 主事 中野 健太
- 主事 水井 梢
- 主事 向田 梨織

### ●健康増進係

- 主事補 小室 綾恵
- 管理栄養士 佐藤 理瑛
- 保健師





◇社会教育主事◇

河和 秀実  
(生涯学習課)



◇指導主事◇

田角 香緒里  
(学校教育課)

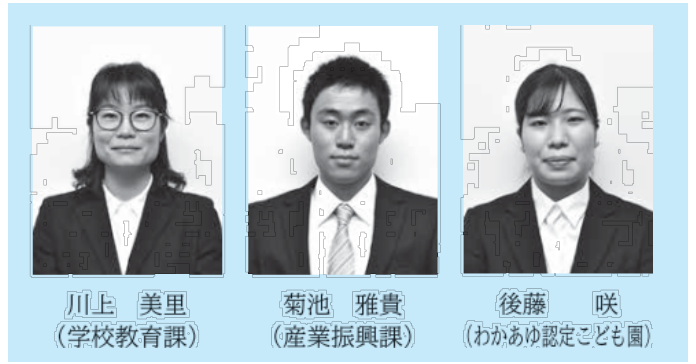

川上 美里  
(学校教育課)

菊池 雅貴  
(産業振興課)

後藤 咲  
(わかあゆ認定こども園)

●地域包括支援センター  
主幹兼所長 ○益子 利枝  
主任社会福祉士 立川 正史  
保健師 武田 詠美  
●感染症対策班  
健康福祉課内に設置

子育て支援課  
課長 板橋 文字  
課長補佐 藤田 寿彦

●子育て支援係  
係長 近藤 美幸  
主事 藤田真那美  
主事 菊池愛咲美  
主事補 平澤 和憲  
社会福祉士 小口 貴之  
技術員 大森 尚美

●母子保健係  
係長 高橋 麻紀  
主任保健師 手束 奈津  
保健師 柴田 理美  
臨床心理士 原口 正人

なかのこ認定こども園  
園長 大金 浩子  
主幹保育教諭 天沼 久恵  
保育教諭 加藤 剛史  
保育教諭 高瀬 弘  
保育教諭 宇井香菜子  
保育教諭 小高 恵理  
保育教諭 益子 恵  
保育教諭 佐藤 有加

保育教諭 森山 佳澄  
主任調理員 川那子和枝

ひばり認定こども園  
主幹兼園長 高橋 和子  
主幹保育教諭 伊藤由紀子  
保育教諭 大金美智子  
保育教諭 菊地真祐美  
保育教諭 番場佳世子  
保育教諭 星 将司  
保育教諭 薄井裕香子  
保育教諭 藤澤佳代子  
保育教諭 福田 楓  
保育教諭 岡安 柚佳  
保育教諭 池尻真奈美  
技術員 永森あつ子

わかあゆ認定こども園  
主幹兼園長 ○川上 清美  
主幹保育教諭 高野 路康  
保育教諭 白石 牧子  
保育教諭 郡司 エル  
保育教諭 横山 珠美  
保育教諭 永井 千穂  
保育教諭 北條由布子  
保育教諭 伊藤佐由加  
保育教諭 田代 寿樹  
保育教諭 菊池 美穂  
保育教諭 田澤 みく  
保育教諭 佐藤雅佑子  
保育教諭 森 千花  
保育教諭 後藤 咲

建設課 〇(92)1118  
課長 佐藤 裕之  
課長補佐 田角 章  
課長補佐兼管理係長 ○大金 典彦

●管理係  
主事 天生目大樹  
主事 屋代 伶弥  
専門員 田代 喜好

●土木建築係  
係長 川上 浩  
主査 川俣 貴弘  
主事 板山 篤史

●地籍調査係  
係長 笹沼 正嗣  
主査 ○秋元 一彦  
主事 仁平 陵賀

●農地調整係(農業委員会事務局併任)  
課長 高橋 智也

●農政係  
係長 大森 祐城  
主事 川井 康広  
主事 景山 遼汰

●農林整備係  
主査 藤澤 祐紀  
主査 深澤 啓太  
主事 鈴木 美穂

●農地調整係(農業委員会事務局併任)  
係長 小高 恵  
主査 星 晴奈  
主事 小山田竣亮

●農地調整係(農業委員会事務局併任)  
主事 大森 新一

●農地調整係(農業委員会事務局併任)  
主事 露久保 諭  
主査 野上 康二  
主事 岡上このみ

●農地調整係(農業委員会事務局併任)  
主事補 菊池 雅貴

●農地調整係(農業委員会事務局併任)  
主事 猪股 倫子

●農地調整係(農業委員会事務局併任)  
主事 益子 ゆか

●農地調整係(農業委員会事務局併任)  
主事 高林 伸栄  
主事 石井 里子

●農地調整係(農業委員会事務局併任)  
主事 関 一浩  
主事 村上 明美

●農地調整係(農業委員会事務局併任)  
主事 藤原 京子

●農地調整係(農業委員会事務局併任)  
主事 田角香緒里

●農地調整係(農業委員会事務局併任)  
主事 磯野 大

●農地調整係(農業委員会事務局併任)  
主事 鈴木 浩史

●農地調整係(農業委員会事務局併任)  
主事 藤田 智美

●農地調整係(農業委員会事務局併任)  
主事 津久井仁也

産業振興課 〇(92)1113  
課長(農業委員会事務局局長 併任) 薄井 亮  
課長補佐 久保寺康之  
課長補佐兼農林整備係長 高野 曜路

学校教育課 〇(92)1124  
課長 藤原 京子  
主幹(指導主事) 関 一浩  
課長補佐 村上 明美  
課長補佐(指導主事) 田角香緒里

●学校管理係  
主査 藤田 智美  
主事 津久井仁也

●学校教育係

臨床心理士 齋藤 優紀

主査 興野 瞳

主事 和泉 香奈

主事補 川上 美里

専門員

ブラックバーン ケビン

学校給食センター

☎(92)2049

主幹兼所長 ○屋代 真一

主事 佐藤 智子

生涯学習課☎(92)1135

課長兼小川公民館長

小松 重隆

課長補佐兼生涯学習係長

加藤 博行

●生涯学習係

社会教育主事 河和 秀実

課付係長 友田 哲也

主事 菅原 太雅

●スポーツ振興係

係長 仲野谷智子

主査 川上 雅彰

主事 小林 愛美

主事 岸 希

なす風土記の丘資料館

☎(96)3366

●文化財係

係長 石塚 章貴

主事 中野 三恵

主任学芸員 金子 智美

学芸員 初井 光平

馬頭広重美術館

☎(92)1199

課長補佐兼事務長

○屋代 正子

課長補佐 長井 裕子

学芸員 山内 れい

学芸員 太田沙椰香

議会事務局☎(92)1170

局長 笠井 真一

局長補佐兼庶務係長

金子 洋子

●議事係

係長 佐藤 武

上下水道課☎(92)2002

課長 益子 泰浩

課長補佐 田邊 康行

●業務係

係長 小高 博史

主事 日比野瑠奈

●水道係

係長 川上 昌之

主査 佐藤将太郎

技師 菊地 一誠

主事 島田 瑛大

●下水道係

係長 長山 康志

主査 ○菊池 良

主事 齋藤 里枝

◆退職者(3月31日付け)

健康福祉課長 大森 新一

総務課主幹兼小川出張所長

兼町民係長 小松 悦子

子育て支援課主幹兼ひばり

認定こども園長

永森あつ子

子育て支援課主幹兼わかあ

ゆ認定こども園長

大森 尚美

学校教育課主幹兼学校給食

センター所長 江口 義男

健康福祉課長補佐(地域包

括支援センター担当)

小山田智子

学校教育課付係長

ブラックバーンケビン

生涯学習課生涯学習係長(社

会教育主事)

佐藤 崇

健康福祉課保健師

佐藤 恵美

総務課管財専門員

田所 明

地域おこし協力隊

※青字は活動内容

山口 聡

観光情報の発信、PRなど

新芝 悠希

各種ツアーサポートなど

寄贈【3月20日受付分まで】

ありがとうございます。

○福祉基金へ

6494円

塙 一也様(健武)

○図書館へ

図書「歌集 あぜみち」他1冊

平澤 照雄様(小川)

○ふるさと納税へ

1万円 増島 雅和様(東京都世田谷区)

1万円 浅井 太郎様(東京都足立区)

1万円 小宮山洋輝様(神奈川県川崎市)

1万円 櫻井 紀夫様(千葉県市川市)

1万円 半田 孝男様(日光市)

○町社会福祉協議会振興基金へ

3万円 益子 和弘様(健武158回)

○町社会福祉協議会善意銀行へ

1万円 匿名 (557回)

学校教育課より

佐藤アサ様(馬頭)より、令和3年度新入学児童へ手作りの交通安全ストラップを寄贈いただきました。お礼申し上げます。

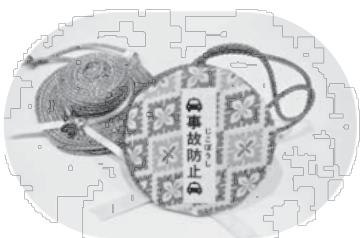

交通安全ストラップ【事故防止(帽子)】



# 卒業おめでとう

3月11日に中学校、19日に小学校  
で卒業式が行われました。

卒業生は、たくさんの思い出の話  
まっただ学び舎に別れを告げ、新たな  
スタートに向かって大きな一歩を踏  
み出しました。

## 各学校の卒業生数

- ・馬頭中学校 65人
- ・小川中学校 49人
- ・馬頭小学校 61人
- ・馬頭東小学校 10人
- ・小川小学校 42人



馬頭中学校



小川中学校



馬頭小学校



馬頭東小学校



小川小学校

# ひきこもりの方やご家族を支援します

那珂川町では、町内3か所に福祉相談センターの相談窓口を開設し、各関係機関と連携を図りながら、ひきこもり支援事業を展開しています。

ご家族・ご本人のお話を聞き、一人一人に応じた「小さな一歩」を踏み出せるように支援していきます。

何とかしなければと思うけど、一歩踏み出せない

本人の将来が不安...



本人とどう接したらよいかわからない...

## 当事者(本人)支援・家族支援を次の内容で実施します

【利用について】 町内に住む方が対象です。町・相談機関等を通してお申し込みが必要です。

【場所について】 高齢者生産活動施設(馬頭図書館後ろの建物)

### 当事者支援(のんびりカフェ)

#### ①フリースペース

利用者の方に「のんびり」くつろいでいただける癒しの「セルフサービスカフェ(居場所)」です。

のんびりカフェでやりたいことがあれば、お手伝いします。

#### ②こころの相談

憂うつ・不安・心配など、心の悩みを専門スタッフがお聴きし、解決のお手伝いをします。

#### ③当事者の会

(那珂川ひきこもりキャンパス)

家からちょっと外出してみたい方・家族以外の人と交流してみたい方の居場所です。利用者と想いを語りながら過ごします。

### 家族支援

#### ①家族の集い

同じ悩みを抱えたご家族同士が集まり、悩みや困りごとを共有する場です。専門の相談員もいますので、相談することもできます。

#### ②ポラリス☆とちぎ出張相談会

ひきこもり相談員と今後の当事者との向き合い方や解決方法を一緒に考えサポートしていきます。当事者の方も参加できます。

のんびりカフェは、ひきこもり、ニート、不登校など様々な悩みや困難を抱えている方とご家族の方などがご利用いただける場所です。

### 【実施日について】

内 容	実 施 日	時 間
フリースペース	毎週 火・木曜日	午前10時～午後3時
こころの相談	毎月 第2木曜日	午後1時30分～午後3時
当事者の会 (那珂川ひきこもりキャンパス)	偶数月 第3木曜日	午後1時～午後3時
家族の集い	偶数月 第4木曜日	午前10時～正午
ポラリス☆とちぎ出張相談会	奇数月 第2火曜日	午前10時～午後3時

問い合わせ 健康福祉課 社会福祉係 ☎0287-92-1119

# 無料相談のご案内 (4月16日～5月15日)

★…要予約 ☆役場開庁時間…月～金(祝日・年末年始を除く)午前8時30分～午後5時15分

相談	内容	日時	場所	問い合わせ
行政相談	行政への要望 や困り事	①4月21日(水) ②5月12日(水) 午前9時30分～11時30分	①すこやか共生館 ②馬頭総合福祉センター	総務課 ☎ 0287-92-1111
人権相談	人権に関する 心配事や悩み 事			住民課 ☎ 0287-92-1112
広域無料法律相談★	法律に関する 相談	5月13日(木) 午後1時30分～4時30分	トコトコ大田原3階 市民交流センター	大田原市総務課 ☎ 0287-23-1111
消費者相談	架空請求・振 り込み詐欺・ 多重債務等に 関する相談	☆役場開庁時間	産業振興課商工観光係 ☎ 0287-92-1116	
		月～金(祝日・年末年始を除く) 午前9時～正午、午後1時～4時	大田原市消費生活センター ☎ 0287-23-6236	
※土日は全国共通ダイヤル ☎ 188 (国民生活センター)へ				
ポラリス☆とちぎ出 張相談会	ひきこもり・ 不登校の相談	5月11日(火) 午前10時～午後3時	高齢者生産活動施設 (馬頭図書館後ろの建物)	健康福祉課 ☎ 0287-92-1119
栄養相談★	食の見直し・ 治療食の相談	4月19日(月)	役場相談室	健康福祉課 ☎ 0287-92-1119
生活困窮相談★	経済的困窮か らの自立	月～木(祝日・年末年始を除く) 午前9時～午後5時15分	役場相談室	健康福祉課 ☎ 0287-92-1119
もの忘れ認知症相談 ★	もの忘れによ る不安等	4月16日(金)	役場相談室	地域包括支援センター ☎ 0287-92-1125
成年後見制度個別相談 ★	判断機能の低 下した方の権 利を守る相談	☆役場開庁時間	役場相談室	地域包括支援センター ☎ 0287-92-1125
教育相談	就学不安・い じめ・不登校	☆役場開庁時間	役場相談室	学校教育課 ☎ 0287-92-1124
子育てに関する相談	子育て全般の 悩み	☆役場開庁時間	役場相談室	子育て世代包括支援センター ☎ 0287-92-4085
DVに関する相談	DVに関する 相談	☆役場開庁時間	役場相談室	子育て支援課 ☎ 0287-92-1115
福祉相談	どこに相談し たらいいかわ からない相談	月・木～日(盆・年末年始を除く) 午前8時30分～午後5時15分	東部福祉相談センター 大山田ノンフェール・くらねえ ☎ 0287-93-6022	
		月～金(祝日・年末年始を除く) 午前8時30分～午後5時15分	中央福祉相談センター 町社会福祉協議会 ☎ 070-2831-8826	
		月～金(年末年始を除く) 午前8時30分～午後5時15分	西部福祉相談センターリブレット ☎ 0287-96-5555	
虐待についての相談 (虐待を受けているので は?虐待をしてしまいそう …など) まずは一刻も早いお電話 をお願いします。	児童	☆役場開庁時間	子育て支援課 ☎ 0287-92-1115	
		※閉庁時間は児童相談所全国共通ダイヤル ☎ 189 (イチハヤク)へ		
	障害者	☆役場開庁時間	健康福祉課 ☎ 0287-92-1119	
		土・日、祝祭日、年末年始 午前8時30分～午後5時15分	役場日直(経由) ☎ 0287-92-1111	
高齢者	☆役場開庁時間	地域包括支援センター ☎ 0287-92-1125		
	土・日、祝祭日、年末年始 午前8時30分～午後5時15分	役場日直(経由) ☎ 0287-92-1111		

木	金	土
	<b>16</b> 役場 もの忘れ認知症相談 (要予約)	<b>17</b>
<b>22</b>	<b>23</b> マタニティ&ママクラス-旧子育て支援センターわかあゆ 見学旅行-小川中学校1年生	<b>24</b> 小図 JVC おはなし会
<b>29</b> 昭和の日  ㊤ 飯塚医院 ☎0287-92-2034 ㊤ 益子医院 ☎0287-59-0835	<b>30</b> 授業参観-小川小学校	<b>5/1</b> 小図 小川おはなし会
<b>6</b> 子わ 母の日のプレゼント作り (~7)	<b>7</b> 3歳児健診-旧子育て支援センターわかあゆ	<b>8</b> 馬図 婦人ボランティアのおはなし会
<b>13</b>	<b>14</b> 美 企画展「明治を生きた浮世絵師-小林清親と井上安治-」 (~6/31) 産後サロン-旧子育て支援センターわかあゆ	<b>15</b>

# 那珂川町

お知らせ  
 4月カレンダー  
 5月 令和3年

## 問い合わせ先

那珂川町役場  
 ☎0287-92-1111

凡例	名 称
役場	那 珂 川 町 役 場
馬福	馬 頭 総 合 福 祉 セ ン タ ー
総体	総 合 体 育 館
健	健 康 管 理 セ ン タ ー
馬図	馬 頭 図 書 館
馬運	馬 頭 運 動 場
美	馬 頭 広 重 美 術 館
馬郷	馬 頭 郷 土 資 料 館
風	な ず 風 土 記 の 丘 資 料 館
小運	小 川 運 動 場
小公	小 川 公 民 館
小す	す こ や か 共 生 館
小あ	あ じ さ い ホ ー ル
小体	小 川 体 育 館
小図	小 川 図 書 館
子わ	子 育 て 支 援 セ ン タ ー わ か あ ゆ
子ひ	子 育 て 支 援 セ ン タ ー ひ ば り



## 納税のお知らせ

固定資産税 1期

納期限は4月30日です。  
 忘れないで納めましょう。

<p><b>休日当番医</b> 診療時間 午前9時～午後5時 ※必ず電話をしてから 受診してください。</p> <p>当 南那須地区 (那珂川町・那須烏山市) 当 大田原市</p>	<p><b>役場の電話番号 (0287)</b></p> <table border="0"> <tr> <td>総務課 ☎92-1111</td> <td>建設課 ☎92-1118</td> </tr> <tr> <td>企画財政課 ☎92-1114</td> <td>産業振興課 ☎92-1113</td> </tr> <tr> <td>ケーブルテレビ放送センター ☎92-1121</td> <td>(農業委員会事務局) ☎92-1185</td> </tr> <tr> <td>税務課 ☎92-1120</td> <td>(商工観光係) ☎92-1116</td> </tr> <tr> <td>住民課 ☎92-1112</td> <td>会計課 ☎92-1117</td> </tr> <tr> <td>生活環境課 ☎92-1110</td> <td>学校教育課 ☎92-1124</td> </tr> <tr> <td>健康福祉課 ☎92-1119</td> <td>生涯学習課 ☎92-1135</td> </tr> <tr> <td>地域包括支援センター ☎92-1125</td> <td>議会事務局 ☎92-1170</td> </tr> <tr> <td>子育て支援課 ☎92-1115</td> <td>上下水道課 ☎92-2002</td> </tr> <tr> <td>子育て世代包括支援センター ☎92-4085</td> <td>小川出張所 ☎96-2111</td> </tr> </table>	総務課 ☎92-1111	建設課 ☎92-1118	企画財政課 ☎92-1114	産業振興課 ☎92-1113	ケーブルテレビ放送センター ☎92-1121	(農業委員会事務局) ☎92-1185	税務課 ☎92-1120	(商工観光係) ☎92-1116	住民課 ☎92-1112	会計課 ☎92-1117	生活環境課 ☎92-1110	学校教育課 ☎92-1124	健康福祉課 ☎92-1119	生涯学習課 ☎92-1135	地域包括支援センター ☎92-1125	議会事務局 ☎92-1170	子育て支援課 ☎92-1115	上下水道課 ☎92-2002	子育て世代包括支援センター ☎92-4085	小川出張所 ☎96-2111	 <p><b>行政相談 人権相談</b></p> <p>9:30～11:30</p>
総務課 ☎92-1111	建設課 ☎92-1118																					
企画財政課 ☎92-1114	産業振興課 ☎92-1113																					
ケーブルテレビ放送センター ☎92-1121	(農業委員会事務局) ☎92-1185																					
税務課 ☎92-1120	(商工観光係) ☎92-1116																					
住民課 ☎92-1112	会計課 ☎92-1117																					
生活環境課 ☎92-1110	学校教育課 ☎92-1124																					
健康福祉課 ☎92-1119	生涯学習課 ☎92-1135																					
地域包括支援センター ☎92-1125	議会事務局 ☎92-1170																					
子育て支援課 ☎92-1115	上下水道課 ☎92-2002																					
子育て世代包括支援センター ☎92-4085	小川出張所 ☎96-2111																					

<p><b>18</b></p> <p>馬図 馬頭高校ボランティア部の おはなし会</p> <p>当 烏山台病院 ☎0287-82-2739 当 橋本内科クリニック ☎0287-22-2220</p>	<p><b>19</b></p> <p>役場 栄養相談(要予約)</p>	<p><b>20</b></p> <p>小図 あかちゃんタイム 授業参観-小川中学校</p>	<p><b>21</b></p> <p>総体 転ばん運動教室 馬図 馬頭高校ボランティア部の おはなし会 小す 行政相談、人権相談 子わ こいのぼりを作ろう (～22) 授業参観-馬頭小学校 馬頭東小学校</p>
--	--------------------------------------	--	--

<p><b>25</b></p> <p>当 熊田診療所 ☎0287-88-2136 当 藤田医院 ☎0287-29-0010</p>	<p><b>26</b></p> <p>子わ 身体測定(～30)</p>	<p><b>27</b></p> <p>馬図・小図 「ぼくのわたしのいち ばん好きな本」展示! (～5/31) 子わ きらきらベビークラス (～28)</p>	<p><b>28</b></p> <p>小す 転ばん運動教室</p>
--	--------------------------------------	---	------------------------------------

<p><b>2</b></p> <p>当 近藤クリニック ☎0287-83-2250 当 くろばね齋藤醫院 ☎0287-54-0031</p>	<p><b>3</b></p> <p>憲法記念日</p> <p>当 佐野医院 ☎0287-84-1616 当 松井医院 ☎0287-22-2067</p>	<p><b>4</b></p> <p>みどりの日</p> <p>当 坂本クリニック ☎0287-92-1166 当 あさかクリニック ☎0287-22-2601</p>	<p><b>5</b></p> <p>こどもの日</p> <p>当 塩谷医院 ☎0287-88-2055 当 増山医院(大田原市佐良土) ☎0287-98-2008</p>
---	---	--	--

<p><b>9</b></p> <p>当 滝田内科医院 ☎0287-82-2544 当 益子クリニック ☎0287-54-2727</p>	<p><b>10</b></p> <p>1歳児相談、1歳6か月児健診- 旧子育て支援センターわかあゆ</p>	<p><b>11</b></p>	<p><b>12</b></p> <p>馬福 行政相談、人権相談 総体 転ばん運動教室 子わ 牛を見に行こう 4か月・8か月児健診-旧子育て 支援センターわかあゆ 年長歯科巡回-なかのご認定こど も園</p>
---	--	------------------	--

※新型コロナウイルス感染症拡大の状況により、予定が変更となる場合があります。