

# なかがわ

広報

2021.5

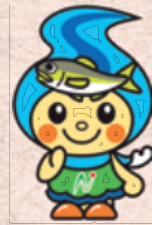

町のイメージキャラクター  
「なかちゃん」



No.188

町内小中学校入学式

表紙・2

那珂よし健康ポイント事業

4

6月から町の集団健診はじまる

5



希望に満ちて 入学式 馬頭東小学校

# 希望に満ちて 入学式

春の日差しがやわらかな4月9日、小川中学校と馬頭中学校で入学式が行われました。また、12日には馬頭小学校、馬頭東小学校、小川小学校でも入学式が行われ、希望に満ちた学校生活がスタートしました。

今年の新入生は、小学校86人、中学校112人の計198人で、昨年と比較して11人の増となりました。

## 馬頭小学校

新型コロナウイルス感染症対策のため、在校生代表として出席した2年生と6年生が見守る中、新入生31人が入場し式は始められました。式では、岡安正弘校長が「規則正しい生活をして、毎日元気に学校へ来てください」とあいさつしました。



馬頭小学校



小川小学校

## 小川小学校

小川小学校の式は、5・6年生が拍手で新入生を迎えて始まりました。今年の新入生は、昨年と比べて16人増の47人となり、3年ぶりに2学級編成になりました。



馬頭中学校

## 馬頭中学校

馬頭中学校では、新入生69人と在校生122人が出席して、体育館で式を行いました。厳粛な雰囲気の中、新入生は緊張しながらも希望に満ちた表情で式に臨みました。

## 馬頭東小学校

馬頭東小学校では、厳粛な式の後、6年生の「馬頭東子ども祝い太鼓」の演奏で新入生の門出を祝いました。6年生の力強い演奏と大きな音に、新入生は感激した様子でした。

(写真は表紙参照)

## 小川中学校

小川中学校では、新入生43人、在校生79人が出席して、体育館で行われました。張り詰めた雰囲気の中、式はすめられ、新入生は心を新たに学校生活をスタートさせました。



小川中学校

### 各学校の1年生の人数

馬頭小学校	31人	(46)
馬頭東小学校	8人	(7)
小川小学校	47人	(31)
馬頭中学校	69人	(65)
小川中学校	43人	(38)

※( )内は昨年的人数

# 通学路の安全を守る スクールガード・リーダー

町教育委員会では、子どもたちが安心して学校生活を送れるよう学校周辺の安全を確保するため、町内3地区でスクールガード・リーダーを委嘱し、登下校時の巡回や学校周辺の危険箇所の見回りなどを行っています。



馬頭小学校区  
(馬頭小、馬頭中)  
益子 廣美さん  
(健武)



馬頭東小学校区  
(馬頭東小)  
郡司 広美さん  
(大内)



小川小学校区  
(小川小、小川中)  
※今年度新任  
江口 義男さん  
(小川)

問い合わせ 学校教育課  
☎0287(92)1124

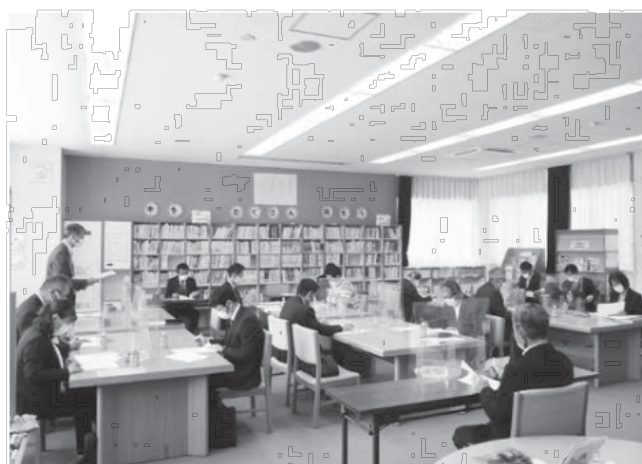

## 新しい学校の形始まる

### 「コミュニティ・スクール」

馬頭東小

4月27日、馬頭東小学校で地域の方を中心に構成された学校運営協議会が開催され、那珂川町内の小中学校では、初のコミュニティ・スクールが設立されました。これは、学校を核とした地域社会の発展とその未来の担い手である子どもたちを育むために、地域とともにある学校づくりを推進していくものです。

協議会後に行われた授業参観では、子どもたちは元気いっぱい授業を受ける姿を見せていました。

## 春の交通安全

### 街頭活動

4月6日、旭町交差点で、春の交通安全街頭活動が行われました。

昨年と同様、新型コロナウイルス感染症対策のため、車の窓越しからの呼びかけや広報物の配布は行わず、「交通安全運動実施中」のプレートを掲げ、朝の通勤時間帯に多くの方々へ注意喚起を行いました。

福島町長は「春は、若葉マークの運転手や新入生の子どもの数が増える。これからも交通事故・死亡事故ゼロを目指していきたい」とあいさつしました。



## 令和3年度 教科書展示会

教科用図書(教科書)の理解を深めることを目的に教科書展示会を行います。教育関係者をはじめ、保護者、一般の方も閲覧することができます。

日時 6月11日(金)～6月30日(水)  
午前9時から午後5時(土日祝日を除く)

場所 那珂川教科書センター  
(那珂川町小川公民館2階 第2会議室)  
問い合わせ 那珂川町教育委員会

☎0287(92)1124  
※新型コロナウイルス感染症の状況により、中止になる場合があります。

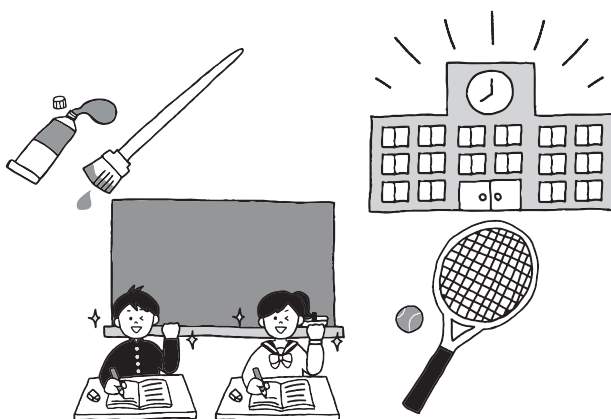

# 自分で守ろう！自分の健康

町では、健康づくりの普及啓発を図り、若者から高齢者までが生涯現役でいきいきと暮らせることを目指して、町の健康診断や健康ポイント事業を実施します。

## 那珂よし健康

### ポイント事業

令和元年度より開始しました「那珂よし健康ポイント事業」は、多くの方が登録をし、様々な健康づくりに取り組んでいただきました。令和3年度も次のとおり実施しますので、多くの方のご登録をお待ちしています。

**対象者** 20歳以上の町民

**登録開始** 6月1日（火）から

**登録方法** 健康福祉課窓口もしくは一部の事業参加の際に申請をしてください。

**申請時に必要なもの** 本人確認ができるもの（免許証・保険証等）  
※登録された方には、「那珂よし健康ポイントカード」をお渡しします。



## 参加方法

### 【必須】

健康診査（集団検診・職場・医療機関）、人間ドック、妊婦健診などの受診

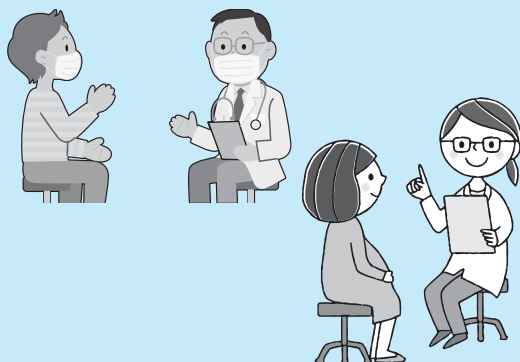

+

対象事業や健康イベントに参加し、7ポイント集める



**7ポイント集まったら・・・特典と交換！**  
**さらに・・・ダブルチャンスでボーナス特典と交換！！**

ポイント対象事業や健康イベントの詳細につきましては、  
広報やホームページ等でお知らせしていきます。  
<新型コロナウイルス感染症の状況により、内容を変更する場合があります。>

【問い合わせ】 健康福祉課 健康増進係 ☎ 0287-92-1119

☆自分の健康は 自分で守る☆

# 6月から町の集団検診がはじまります。申し込みはお済みですか。

➡ 申し込みがお済みでない方は、健康福祉課 健康増進係 (☎0287-92-1119) へご連絡ください。

●基本健診 **無料**(町負担7,975円) ※ただし、被扶養者は保険者により有料になる場合があります。

〈対象者〉年齢は、令和4年3月31日基準

◇20～39歳の方	・国民健康保険加入の方 ・社会保険被扶養者で、医療保険者から 「特定健診受診券」を発行されている方
◇40～74歳の方	
◇75歳以上の方	

〈基本健診内容〉

問診 身体計測 尿検査 血圧測定  
 心電図検査 眼底検査 医師の診察  
 血液検査(貧血・脂質・肝機能・血糖・腎機能※)  
 ※20～39歳の方は、腎機能検査は実施しません。

●がん検診・骨粗しょう症検診・肝炎ウイルス検診

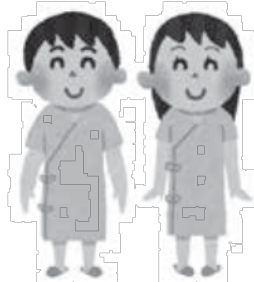
<b>胃がん (20歳以上)</b> レントゲン(バリウム飲用) <b>1,000円</b> (町負担3,400円)		<b>乳がん (20～39歳の女性)</b> 超音波検査 <b>500円</b> (町負担2,250円)
<b>胃がんリスク (40～75歳の5歳刻みの方)</b> 血液検査 <b>3,300円</b> (町負担はありません)		<b>乳がん (40歳以上の女性)</b> 超音波及びレントゲン検査 <b>1,200円</b> (町負担4,960円)
<b>肺がん (20歳以上)</b> 胸部レントゲン <b>300円</b> (町負担1,152円)		<b>子宮頸がん (20歳以上の女性)</b> 子宮頸部細胞検査 <b>1,000円</b> (町負担3,950円)
<b>肝炎ウイルス (40～71歳で検査をしたことがない方)</b> 血液検査 B及びC型 <b>600円</b> (町負担2,260円) C型 <b>500円</b> (町負担1,810円) B型 <b>100円</b> (町負担 560円)		<b>大腸がん (20歳以上)</b> 便潜血反応検査(事前に採便) <b>400円</b> (町負担1,470円)
<b>前立腺がん (50歳以上の男性)</b> 血液検査 <b>400円</b> (町負担1,800円)	<b>骨粗しょう症 (20～70歳の5歳刻みの女性)</b> 超音波検査 <b>500円</b> (町負担1,700円)	

● 受付時間：午前7時30分～10時 (※人数ごとに受付時間の分散をします。)

黒字(男性・女性対象)：基本健診、がん検診(胃・胃リスク・大腸・肺・前立腺)、肝炎ウイルス検診

青字(女性のみ対象)：基本健診、がん検診(胃・胃リスク・大腸・肺・子宮頸・乳)、骨粗しょう症検診、肝炎ウイルス検診

☆青字(女性のみ対象)：がん検診(大腸・子宮頸・乳)、骨粗しょう症検診のみ

◎青字(女性のみ対象)：基本健診、がん検診(胃リスク・大腸・肺・子宮頸・乳)、骨粗しょう症検診、肝炎ウイルス検診

◎黒字(男性・女性対象)：基本健診、がん検診(胃・胃リスク・大腸・肺・前立腺・子宮頸・乳)、骨粗しょう症検診、肝炎ウイルス検診

## 【馬頭地区】

会場	6月	7月	8月	9月	10月	11月	12月
健康管理センター	10日(木) 17日(木) 28日(月)	6日(火) 8日(木) 14日(水) 26日(月)	23日(月)	8日(水) 10日(金) 13日(月) 21日(火)	◎6日(水) 13時30分～ 18日(月)	9日(火) 20日(土)	◎12日(日)

## 【小川地区】

会場	7月	8月	9月	10月	11月
すこやか共生館	2日(金) 29日(木)	◎11日(水) 19日(木) ☆27日(金) 18時～ 31日(火)	29日(水)	26日(火)	◎21日(日)

※新型コロナウイルス感染症の状況により、変更となる場合があります。

申し込み・問い合わせ：健康福祉課 健康増進係 ☎0287-92-1119

## がん患者医療用ウィッグ購入費助成金

町では、がん患者の心理的、経済的負担を軽減し、社会生活の促進及び療養生活の向上を図るため、がん治療に伴う医療用ウィッグの購入費用の一部を助成します。

**対象者：**町に住所がある方で次のいずれかに該当する方

- ①がんと診断され、その治療を行っていること
- ②がん治療にともなう脱毛により就労、社会生活等に支障がありウィッグを必要としていること
- ③今まで助成金の交付を受けていない方

**助成対象ウィッグ：**次のすべての要件を満たすもの

- ①就労、社会参加、通院等のために購入したもの
  - ②がんの治療に伴う脱毛に対応するもの
- \*ウィッグ本体の購入費とし、付属品やケア用品は対象としない。

**助成金額：**30,000円または購入費の9割いずれか低い額ただし1回限り

**申請方法：**「那珂川町がん患者医療用ウィッグ購入費助成金交付申請書兼請求書」に以下の書類を添付して健康福祉課へ提出してください。

- ①脱毛の副作用があるがん治療を受けていることを証明する明細書等
- ②医療用ウィッグの購入年月日および購入金額を証する書類

**申請期間：**購入費用を支払った日から1年以内

問い合わせ：健康福祉課 健康増進係 ☎ 0287(92)1119

## 骨髄移植ドナー支援事業奨励金のお知らせ

町では、骨髄等の移植の推進及びドナー登録の推進を図り、骨髄等の提供者（ドナー）及びドナーが勤務する事業所に対し、骨髄移植の推進や環境を整備するため奨励金を交付します。

**対象者：**町に住所がある方で、骨髄バンク事業において、骨髄・末梢血管細胞の提供を完了した方及び町税等の滞納ない方

**奨励金の金額：**骨髄提供のための通院又は入院の日数に、ドナー1日あたり20,000円  
または事業所へ1日あたり10,000円

**申請方法：**「那珂川町骨髄移植ドナー支援事業奨励金交付申請書」に公益財団法人日本骨髄バンクが発行する骨髄等の提供が完了したことを証する書類を添付して、健康福祉課へ提出してください。

**申請期間：**骨髄等の提供が完了した日から60日以内

問い合わせ：健康福祉課 健康増進係 ☎ 0287(92)1119

## 骨髄提供希望者登録受付の実施

**受付日時：**毎週火曜日 11:00～11:30（閉庁日を除く）

**場所：**県北健康福祉センター（県北保健所）

**内容：**問診、血圧測定、採血

**申込み方法：**電話または来所にて要予約

**登録要件：**骨髄・末梢血幹細胞の提供内容について十分理解されている方

年齢が18歳～54歳で健康な方

体重が男性45kg以上/女性40kg以上の方

骨髄・末梢血幹細胞の提供について家族の同意を得ている方

問い合わせ：県北健康福祉センター 健康対策課 ☎ 0287(22)2679

## 自動車をお持ちのみなさまへ

自動車税（種別割）は、毎年4月1日時点で、運輸支局に登録されている自動車の所有者に対して課税される県税です。

令和3年度の自動車税（種別割）納税通知書を発送しましたので、納期限の5月31日までに必ず納めましょう。

自動車税（種別割）は、銀行や郵便局などの金融機関のほか、コンビニエンスストア・クレジットカード・ペイジーに加えてスマートフォン決済アプリでもご納付いただけます。

### 問い合わせ先

〒329-2163 矢板市鹿島町 20-22  
 矢板県税事務所 ☎ 0287(43)2171  
 受付時間：8時30分～17時15分  
 （土日・祝日を除く）



矢板県税事務所のHPはこちら

## 軽自動車税種別割の減免申請は5月31日までに！

次のような特別な事情がある方で、一定の要件を満たす場合は、申請手続きをすることにより軽自動車税種別割が減免となる場合があります。

### ■対象となる方■

- 生活保護法の規定による生活扶助を受けている者が所有し、使用する場合
- 公益のために直接専用するものと認められる場合
- 障害者が所有する、又は障害者と生計を一にする者、障害者を常時介護する者が所有し、障害者のために使用する場合
- その車両の構造が専ら身体障害者等の利用に供するためのものである場合

（注1）障害の等級によっては減免に該当しない場合がありますので、詳しくはお問い合わせください。

（注2）減免制度を受けることができるのは、1人の障害者について1台とし、普通自動車等の自動車税種別割との重複

はできません。自動車税種別割は県税になりますので矢板県税事務所（TEL:0287-43-2171）へお問い合わせください。

### ■申請方法■

減免を受けようとする方は、必ず納期限（5月31日）までに（口座振替の方は5月18日までに）下記の書類をそろえて申請してください。なお、納期限を過ぎての申請は受付できませんのでご了承ください。

- 減免申請書（窓口にあります）
- 納税通知書（5月上旬に発送しています）
- 対象となる車両の車検証
- 対象となる車両を運転する方の運転免許証
- 身体障害者手帳等、対象となることを証明するもの
- 印鑑

ご不明な点等ありましたら、お気軽に下記までお問い合わせください。

■申請先■ 税務課 ☎ 0287(92)1120

## 令和3年度 町税等納期限一覧表

令和3年度の町税等の納期限は下表のとおりです。どなたもお忘れなく納付しましょう！

	4/30	5/31	6/30	8/2	8/31	9/30	11/1	11/30	12/27	1/31	2/28
町 県 民 税			第1期		第2期			第3期		第4期	
固定資産税	第1期			第2期			第3期		第4期		
軽自動車税		第1期									
国民健康保険税				第1期	第2期	第3期	第4期	第5期	第6期	第7期	第8期
介護保険料				第1期	第2期	第3期	第4期	第5期	第6期	第7期	第8期
後期高齢保険料				第1期	第2期	第3期	第4期	第5期	第6期	第7期	第8期

※口座振替をご利用されている場合、納期限日に振替いたします。口座残高にご留意ください。

※コンビニエンス・ストアから納付される場合、納期限日を過ぎた納付書では納付が出来ません。

## ファミリー・サポート・センター事業の仕組み

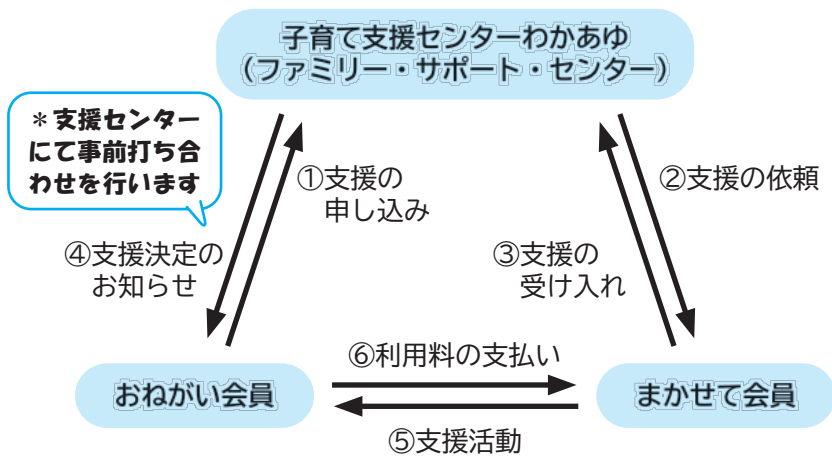

☎0287(92)1115

### 【申込み・問い合わせ】

子育て支援課

700円/時

土日、祝日、上記以外の時間

600円/時

午前7時～午後7時

月曜日～金曜日

【報酬】 ※お子さん1人につき

保育施設等への送迎、一時的なお

子さんの預かり など

【支援の内容】

県で開催される「子育て支援員研

修」に参加できる方

・町に居住し、心身ともに健康な20

歳以上の方

【対象】

まかせて会員とは・・・

ファミリー・サポート・センターとは、子育ての支援をしてほしい方（おねがい会員）と、子育ての支援ができる方（まかせて会員）が会員となり、地域で子育てについて助け合う会員組織ですが、現在まかせて会員の方の数が不足しており、おねがい会員さんからの支援の要望にお応えできないことがあります。興味を持たれた方は、ぜひ会員登録をお願いします。

★ あいた時間で子育てサポート

# まかせて会員募集

★

## 県営処分場「エコグリーンとちぎ」に係る 環境保全協定に基づく環境調査結果

県営処分場の工事中（1月～3月）の環境調査結果をお知らせします。

項目	地点	内容	調査日
水質	備中沢及び小口川	浮遊物質量	1月27日
騒音	事業区域西側民家付近 事業区域東側民家付近 特別養護老人ホーム付近	環境騒音及び道路交通騒音 レベル（注）	2月9日
振動	事業区域西側民家付近 事業区域東側民家付近 特別養護老人ホーム付近	環境振動及び道路交通振動 レベル（注）	2月9日
大気質	事業区域西側民家付近 事業区域東側民家付近 特別養護老人ホーム付近	降下ばいじん	2月4日～ 3月5日

（注）道路交通騒音・振動調査は、特別養護老人ホーム付近で実施。

○調査結果

全ての地点、項目で基準等に適合していました。

問い合わせ 県営処分場整備室 ☎0287(92)1411



# 令和3年度犬の登録及び狂犬病予防注射日程表

令和3年度犬の登録及び狂犬病予防注射を下記のとおり実施しますのでお知らせいたします。

月日	地区	会場	時間	月日	地区	会場	時間	
5月24日(月)	和見 小砂	田角良平様宅	9:00 ~ 9:10	5月31日(月)	芳井 薬利 浄法寺 小川	上芳井公民館	9:00 ~ 9:15	
		和見集会所	9:15 ~ 9:30			栄進自動車駐車場	9:20 ~ 9:35	
		新溜入口	9:40 ~ 9:50			上薬利公民館	9:40 ~ 9:50	
		横山甫様宅	10:00 ~ 10:10			山崎恩田入口	9:55 ~ 10:10	
		末吉保様宅	10:15 ~ 10:25			浄法寺公民館	10:15 ~ 10:30	
		仲郷上集会所入口	10:30 ~ 10:40			㈱タカロジ前	10:40 ~ 10:55	
		来目木三差路	10:45 ~ 10:55			山口昌樹様宅前	11:00 ~ 11:15	
		旧馬頭北保育園入口	11:00 ~ 11:15			上西の原公民館	11:20 ~ 11:35	
		旧馬頭西小学校入口	11:20 ~ 11:35			小川中学校前	11:40 ~ 11:50	
		国山入口	11:40 ~ 11:50			杉本商店前	9:00 ~ 9:15	
5月25日(火)	馬頭 盛泉 谷川 大内 大那地	横山商店脇	9:00 ~ 9:20	6月1日(火)	東戸田 三輪 恩田 小川	小梨T字路	9:20 ~ 9:30	
		元河和運針前	9:25 ~ 9:40			三輪集会所	9:40 ~ 10:00	
		明賀屋商店前	10:05 ~ 10:15			恩田集会所	10:05 ~ 10:15	
		J A 谷川倉庫前	10:20 ~ 10:30			下西の原公民館	10:20 ~ 10:30	
		J A 大内支所	10:35 ~ 10:50			上町公民館	10:35 ~ 10:50	
		大内中学校跡地	10:55 ~ 11:05			深澤正之様宅 駐車場	11:00 ~ 11:10	
		上木戸会館前	11:10 ~ 11:20			光照寺駐車場	11:15 ~ 11:30	
		光崎上組公民館	11:25 ~ 11:30			水野正憲様宅前	11:35 ~ 11:50	
		斉藤勝栄様宅前	11:35 ~ 11:40			小川	那珂川釣荘 駐車場	9:00 ~ 9:15
		緑の交流館	11:45 ~ 11:50			吉田	旭町公民館	9:20 ~ 9:35
五輪場バス転向所	11:55 ~ 12:00	谷田	吉田観音寺	9:40 ~ 9:50				
5月26日(水)	馬頭 久那瀬 北向田 小口	馬頭総合体育館	9:00 ~ 9:20	6月2日(水)	白久 高岡 片平	元谷田公民館	9:55 ~ 10:10	
		那珂川町役場本庁舎	9:25 ~ 9:45			山沢文字様宅前	10:15 ~ 10:25	
		久那瀬集会所	9:55 ~ 10:15			白久消防詰所前	10:30 ~ 10:40	
		内藤正彦様宅下	10:20 ~ 10:30			ハイツ高岡入口	10:45 ~ 10:55	
		北向田公民館	10:40 ~ 11:00			第8区生活センター	11:00 ~ 11:15	
		山本屋旅館前	11:05 ~ 11:15			那須信組A TM駐車場	11:25 ~ 11:35	
		小口集会所	11:20 ~ 11:30			小川図書館	11:40 ~ 11:50	
5月27日(木)	健武 大山田下郷 大山田上郷	旧消防馬頭分署前	9:00 ~ 9:15	<p><b>■予防注射料 3,500円 ■登録料 3,000円</b></p> <p>(注射・登録の注意)</p> <ul style="list-style-type: none"> <li>・生後90日以上の子犬は、全て登録が義務付けられています。(登録は一生に1度です。)</li> <li>・狂犬病予防注射は、毎年1回必ず受けてください。</li> <li>・登録犬の死亡・登録事項変更の場合は届け出てください。</li> <li>・他の犬・人に噛付く犬は口輪を付けてください。</li> <li>・時間が多少ずれることがあります。</li> <li>・狂犬病予防注射は、どの会場でも受けられます。</li> </ul>				
		魚政商店前	9:20 ~ 9:35					
		大鳥公民館	9:40 ~ 9:50					
		御前岩駐車場	9:55 ~ 10:05					
		東部活性化施設	10:15 ~ 10:25					
		町公民館	10:35 ~ 10:45					
		小林商店前	10:50 ~ 11:00					
		生活改善センター	11:10 ~ 11:15					
上組公民館	11:20 ~ 11:30							
5月28日(金)	松野 富山 矢又	旧J A 武茂給油所	9:00 ~ 9:15	<p><b>《飼い主のみなさまへお願い》</b></p> <ul style="list-style-type: none"> <li>○注射済み票は必ず着けてください。迷子札代わりになります。</li> <li>○飼い主不明の犬は動物愛護指導センターで保護されます。 栃木県動物愛護指導センター TEL028-684-5458</li> <li>☆保護犬情報→『栃木県動物愛護指導センター』で検索</li> <li>○エサやりやフンの始末等、適切な飼い方を心がけ、最後まで愛情と責任を持って面倒を見ましょう。</li> </ul>				
		小幡詔一様宅	9:20 ~ 9:35					
		石塚商店前	9:40 ~ 9:50					
		富山集会所	9:55 ~ 10:10					
		金谷公民館	10:20 ~ 10:30					
		馬河内停留所	10:40 ~ 10:50					
		脇郷入口	11:00 ~ 11:10					
		大武商店脇	11:15 ~ 11:25					
額賀兵治様宅裏	11:30 ~ 11:40							

問い合わせ  
生活環境課生活環境係 ☎0287(92)1110



令和3年度

## 高齢者肺炎球菌予防接種のお知らせ

肺炎球菌の感染や重い合併症を予防するために、肺炎球菌予防接種を実施します。定期対象の方には、紫色の予診票を郵送していますので、体調がよい時に接種してください。

○接種期間 令和3年4月1日～  
令和4年3月31日

○料金 無料

○令和3年度対象者（ただし、過去5年間に肺炎球菌予防接種を受けたことがない方）

○接種方法 町内医療機関で接種する場合は、医療機関に予約の上接種してください。介護老人保健施設や町外医療機関で接種希望する場合は、接種前に健康福祉課までお問い合わせください。

1、下記の方

年齢	生年月日
65歳となる方	昭和31年4月2日生～昭和32年4月1日生
70歳となる方	昭和26年4月2日生～昭和27年4月1日生
75歳となる方	昭和21年4月2日生～昭和22年4月1日生
80歳となる方	昭和16年4月2日生～昭和17年4月1日生
85歳となる方	昭和11年4月2日生～昭和12年4月1日生
90歳となる方	昭和6年4月2日生～昭和7年4月1日生
95歳となる方	大正15年4月2日生～昭和2年4月1日生
100歳となる方	大正10年4月2日生～大正11年4月1日生

2、60歳から65歳未満の方で、心臓・腎臓・呼吸器・免疫機能の障害により、身体障害者手帳1級相当の方

問い合わせ 健康福祉課 健康増進係 ☎ 0287(92)1119

## 風しんの追加的対策

風しんの予防接種は現在、予防接種法に基づき公的に行われていますが、昭和37年4月2日～昭和54年4月1日の間に生まれた男性は、公的な予防接種を受ける機会がなかったため、抗体保有率が他の世代に比べて低くなっています。

風しんの感染拡大を予防するため、対象となる方は無料で抗体検査や予防接種が受けられますので、体調の良い時に早めに受けましょう。

### 《抗体検査・予防接種の流れ》

対象者	無料クーポン券送付状況
昭和37年4月2日～昭和54年4月1日生まれの男性で未実施の方	令和3年4月に再送付済

問い合わせ

健康福祉課 健康増進係 ☎ 0287(92)1119

《実施期間：令和4年2月28日まで》

クーポン券を持参し、医療機関または職場や町の健診で抗体検査を受ける

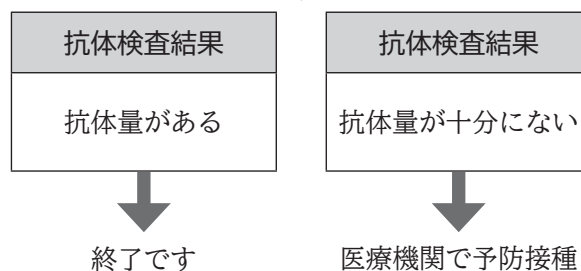

※抗体検査、予防接種を受けることのできる医療機関等のリストは、厚生労働省ホームページでご確認ください。

# 無料相談のご案内 (5月16日～6月15日)

★…要予約 ☆役場開庁時間…月～金(祝日・年末年始を除く)午前8時30分～午後5時15分

相談	内容	日時	場所	問い合わせ
行政相談	行政への要望 や困り事	①5月19日(水)	①すこやか共生館 ②馬頭総合福祉センター	総務課 ☎ 0287-92-1111
人権相談	人権に関する 心配事や悩み 事	②6月2日(水) 午前9時30分～11時30分		住民課 ☎ 0287-92-1112
法律相談★	法律に関する 相談	5月18日(火) 午後1時～3時	馬頭総合福祉センター	町社会福祉協議会 ☎0287-92-2226
広域無料法律相談★		6月10日(木) 午後1時30分～4時30分	トコトコ大田原3階 市民交流センター	大田原市総務課 ☎ 0287-23-1111
消費者相談	架空請求・振 り込み詐欺・ 多重債務等に 関する相談	☆役場開庁時間	産業振興課商工観光係 ☎ 0287-92-1116	
		月～金(祝日・年末年始を除く) 午前9時～正午、午後1時～4時	大田原市消費生活センター ☎ 0287-23-6236	
※土日は全国共通ダイヤル ☎188(国民生活センター)へ				
栄養相談★	食の見直し・ 治療食の相 談	5月17日(月) 6月14日(月) 午後1時30分～4時30分	役場相談室	健康福祉課 ☎ 0287-92-1119
生活困窮相談★	経済的困窮 からの自立	月～金(祝日・年末年始を除く) 午前9時30分～午後4時30分	役場相談室	健康福祉課 ☎ 0287-92-1119
認知症・介護相談★	認知症や日頃 の介護に関す る不安や悩み 相談	午前9時30分～午後4時	役場相談室	地域包括支援センター ☎ 0287-92-1125
もの忘れ相談★	もの忘れによ る不安等	5月21日(金) 午後1時30分～3時30分	役場相談室	地域包括支援センター ☎ 0287-92-1125
成年後見制度個別相談★	判断機能の低 下した方の権 利を守る相談	☆役場開庁時間	役場相談室	地域包括支援センター ☎ 0287-92-1125
教育相談	就学不安・い じめ・不登校	☆役場開庁時間	役場相談室	学校教育課 ☎ 0287-92-1124
子育てに関する相談	子育て全般の 悩み	☆役場開庁時間	役場相談室	子育て世代包括支援センター ☎ 0287-92-4085
DVに関する相談	DVに関する 相談	☆役場開庁時間	役場相談室	子育て支援課 ☎ 0287-92-1115
福祉相談	どこに相談し たらいいかわ からない相談	月・木～日(盆・年末年始を除く) 午前8時30分～午後5時15分	東部福祉相談センター 大山田ノンフェール・くらねえ ☎ 0287-93-6022	
		月～金(祝日・年末年始を除く) 午前8時30分～午後5時15分	中央福祉相談センター 町社会福祉協議会 ☎ 070-2831-8826	
		月～金(年末年始を除く) 午前8時30分～午後5時15分	西部福祉相談センター リヴレット ☎ 0287-96-5555	
虐待についての相談 (虐待を受けているので は？虐待をしてしまいそう …など) まずは一刻も早いお電話 をお願いします。	児童	☆役場開庁時間	子育て支援課 ☎ 0287-92-1115	
		※閉庁時間は児童相談所全国共通ダイヤル ☎ 189(イチハヤク)へ		
	障害者	☆役場開庁時間	健康福祉課 ☎ 0287-92-1119	
		土・日、祝祭日、年末年始 午前8時30分～午後5時15分	役場日直(経由) ☎0287-92-1111	
高齢者	☆役場開庁時間	地域包括支援センター ☎ 0287-92-1125		
	土・日、祝祭日、年末年始 午前8時30分～午後5時15分	役場日直(経由) ☎0287-92-1111		

木 金 土

20 フッ素塗布ーひばり認定こども園	21 役場 もの忘れ相談会	22
27 フッ素塗布ーわかあゆ認定こども園	28 マタニティ&ママクラスー旧子育て支援センターわかあゆ	29 体育祭ー町内各中学校
3	4 2歳児相談、4か月・8か月児健診ー旧子育て支援センターわかあゆ	5 運動会ー町内各小学校
10 健 総合健診	11 産後サロンー旧子育て支援センターわかあゆ	12

# 那珂川町

5 月 お知らせ  
6 月 カレンダー  
令和3年

## 問い合わせ先

那珂川町役場  
☎0287-92-1111

凡例	名 称
役場	那 珂 川 町 役 場
馬福	馬 頭 総 合 福 祉 セ ン タ ー
総体	総 合 体 育 館
健	健 康 管 理 セ ン タ ー
馬図	馬 頭 図 書 館
馬運	馬 頭 運 動 場
美	馬 頭 広 重 美 術 館
馬郷	馬 頭 郷 土 資 料 館
風	な ず 風 土 記 の 丘 資 料 館
小運	小 川 運 動 場
小公	小 川 公 民 館
小す	す こ や か 共 生 館
小あ	あ じ さ い ホ ー ル
小体	小 川 体 育 館
小図	小 川 図 書 館
子わ	子 育 て 支 援 セ ン タ ー わ か あ ゆ
子ひ	子 育 て 支 援 セ ン タ ー ひ ば り



## 納税のお知らせ

**軽自動車税 第1期**  
納期限は5月31日です。  
忘れないで納めましょう。

**お詫びと訂正**  
先月号本欄5月14日の「美 企画展」の会期「～6/31」は「～6/13」の誤りにつき、お詫びして訂正いたします。

### 役場の電話番号 (0287)

総 務 課 ☎92-1111	建 設 課 ☎ 92-1118
企 画 財 政 課 ☎92-1114	産 業 振 興 課 ☎ 92-1113
ケーブルテレビ放送センター ☎92-1121	(農業委員会事務局) ☎ 92-1185
税 務 課 ☎92-1120	(商工観光係) ☎ 92-1116
住 民 課 ☎92-1112	会 計 課 ☎ 92-1117
生 活 環 境 課 ☎92-1110	学 校 教 育 課 ☎ 92-1124
健 康 福 祉 課 ☎92-1119	生 涯 学 習 課 ☎ 92-1135
地 域 包 括 支 援 セ ン タ ー ☎92-1125	議 会 事 務 局 ☎ 92-1170
子 育 て 支 援 課 ☎92-1115	上 下 水 道 課 ☎ 92-2002
子 育 て 世 代 包 括 支 援 セ ン タ ー ☎92-4085	小 川 出 張 所 ☎ 96-2111

**休日当番医**  
診療時間  
午前9時～午後5時  
※必ず電話をしてから  
受診してください。

当 南那須地区  
(那珂川町・那須烏山市)  
当 大田原市

日	月	火	水
<p>16</p> <p>☎ 佐藤医院 ☎0287-96-2841 ☎ 増山胃腸科クリニック ☎0287-23-6321</p>	<p>17</p> <p>役場 栄養相談(要予約)</p>	<p>18</p> <p>馬福 法律相談(要予約) 役場 献血</p>	<p>19</p> <p>小す 行政相談、人権相談 子わ おはなし会 小す 転ばん運動教室</p>
<p>23</p> <p>☎ 七合診療所 ☎0287-82-2781 ☎ 増山医院(大田原市小滝) ☎0287-22-2336</p>	<p>24</p> <p>子わ 身体測定(~28)</p>	<p>25</p> <p>フッ素塗布-なかのご認定こども園</p>	<p>26</p> <p>子わ きらきらベビークラス 総体 転ばん運動教室</p>
<p>30</p> <p>☎ 林田医院 ☎0287-88-2056 ☎ 吉成小児科医院 ☎0287-22-2412</p>	<p>31</p>	<p>6/1</p>	<p>2</p> <p>馬福 行政相談、人権相談 子わ 幼児のお口のケア 小す 転ばん運動教室</p>
<p>6</p> <p>☎ 白奇医院 ☎0287-92-2710 ☎ 大田原中央クリニック ☎0287-23-1000</p>	<p>7</p>	<p>8</p>	<p>9</p> <p>子わ 那珂川消防署見学 総体 転ばん運動教室 ベビープログラム-旧子育て支援センターわかあゆ</p>
<p>13</p> <p>☎ 水沼医院 ☎0287-84-0001 ☎ 青柳医院 ☎0287-22-2122</p>	<p>14</p> <p>役場 栄養相談(要予約)</p>	<p>15</p>	 <p>行政相談 人権相談 9:30~11:30</p>

※新型コロナウイルス感染症拡大の状況により、予定が変更となる場合があります。



# 子育て支援センター わかあゆ



子育て支援センターは、0歳から就学前までのお子様とご家族の方が一緒にあそべる場です。親子のふれあい、交流の場、情報交換、育児相談の場として気軽にご利用ください。

利用日時 月曜日～金曜日 午前9時～午後4時30分 ☎0287-96-5223

## ☆おはなし会☆

絵本の読み聞かせや手遊びを、親子で一緒に楽しみましょう。

日時 5月19日(水)午前10時～ 人数 15組

講師 ボランティアグループたまご

持ち物 飲み物

申し込み 5月14日(金)まで



## ☆幼児のお口のケア☆

おうちの人と楽しい雰囲気でお歯磨きをしましょう。

日時 6月2日(水)午前10時～ 人数 10組

講師 大金 あゆ子歯科衛生士

持ち物 ハンドタオル お子さまが普段使っている歯ブラシ 飲み物

申し込み 5月28日(金)まで

## ♥きらきらベビークラス♥

(13か月までのお子さまとその家族)

日時 5月26日(水)午前10時～

内容 赤ちゃんとお母さんのお口のケア

講師 大金 あゆ子歯科衛生士 人数 10組

持ち物 ハンドタオル、大人用の歯ブラシ  
お子さまが普段使っている歯ブラシ

申し込み 5月21日(金)まで



## ☆那珂川消防署見学☆

消防車両等の見学をしたり、消防士さんの訓練を見たりして、防災対策に備えましょう。

日時 6月9日(水)午前10時～

場所 那珂川消防署 人数 10組

申し込み 6月4日(金)まで

\*那珂川消防署集合です。動きやすい服装でお越しください。



新型コロナウイルス感染症拡大の状況により、変更になる場合があります。

## ☆おおきくなったかな☆

5月24日(月)～5月28日(金)

身長と体重が測れます。成長の記録にいかがですか？

## 子育て世代包括支援センターからのお知らせ

※各教室とも事前の申し込みが必要です。新型コロナウイルス感染症予防対策により、人数を制限させていただきます。検温・お母さんのマスク着用にご協力お願いいたします。

### ●マタニティ&ママクラス

6月は産前のママのためのヨガを行います。ゆっくりとした動きや呼吸で、心身ともにリラックスしてみませんか？ヨガは血流を良くし、マイナートラブルを軽減させる効果もあります。おいしいランチ付きです。気軽にご参加ください。

対象 妊娠中の方 人数 8名以内

日時 6月25日(金) 午前10時～午後1時

内容 マタニティヨガ

持ち物 バスタオル・母子健康手帳・飲み物など

場所 旧子育て支援センターわかあゆ  
(わかあゆ認定こども園敷地内)

講師 小澤 有紀さん(ヨガインストラクター)

### ●産後サロン

赤ちゃんを産んで間もないお母さん同士、ランチを食べながら半日ゆったり過ごしてみませんか？

対象 生後2週間から4か月までの赤ちゃんとお母さん

日時 6月11日(金) 午前10時～午後1時

内容 授乳や関わり方、お母さんの体調の相談 など

場所 旧子育て支援センターわかあゆ  
(わかあゆ認定こども園敷地内)

講師 浅川 まり子さん(助産師) 人数 8名以内

### ●ベビープログラム“赤ちゃんがきた！”

初めて育児をするママ同士、子育ての楽しさ、不思議さ、困りごとなど、おしゃべりを通して共有しませんか？

対象 初めて赤ちゃんを育てているお母さんとそのお子さん(おおむね2か月～5か月)

時間 午前10時～正午(各回とも)

場所 旧子育て支援センターわかあゆ

第1回 6月 9日(水) 新しい出会い

第2回 6月 16日(水) 赤ちゃんのいる生活

第3回 6月 23日(水) 赤ちゃんとの接し方

第4回 6月 30日(水) 親になること

### ●母子健康手帳交付について

母子健康手帳は妊娠中の経過や産後の不安などをフォローするため、保健師がお話を聞きながらお渡ししています。交付を希望される方は子育て世代包括支援センターまでご連絡ください。

※マタニティ&ママクラス、産後サロンは、ランチ付きの教室です。手指消毒・密にならないよう空間の配慮をいたします。感染状況によって、ランチの提供を控えたり、教室を中止する場合があります。

申し込み・問い合わせ 子育て世代包括支援センター ☎0287-92-4085

広報なかがわ 令和3年5月10日



5月は新年度が始まり、ほっとするタイミングなのですが、引き続き新型コロナウイルス感染予防対策が必要そうです。季節の変わり目と外出自粛などの制約で心身の疲れが溜まっていたら、まずは生活のリズムをととのえてみましょう。免疫力アップはもちろん胃腸や内臓も元気になり、心も明るくなると言われています。今月は絹さやの効能をご紹介します。日々の元気の源になりますように。

【基本の養生】

- ・早寝早起き腹八分目
- ・よく動き、よく眠る
- ・食卓は旬の恵みを主役に

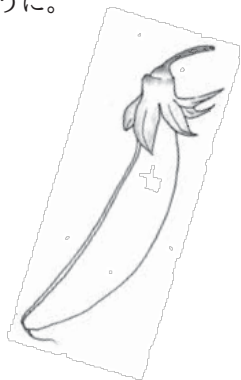

今月のピックアップ野菜は…

絹さや・スナップエンドウ / マメ科エンドウ属

■効能 胃腸虚弱、疲労、むくみ

胃をととのえ元気をつける野菜、母乳の出を働きもあるそうです。シンプルに筋をとってきつと茹でてどうぞ

\*カラダにやさしい食べかた\*

胃腸が弱っている時は、柔らかめに煮てどうぞ  
やさしい甘みのスープがおすすめ

【今が旬！那珂川育ちの農産物】

絹さや、スナップエンドウ、フキ、かぶ、大根、人参、ブロッコリー、キャベツ、レタス、葉玉ねぎ、など

新しい町結婚相談員が決定しました

那珂川町では幸せな結婚を希望する独身男女に、出会いの機会や情報を提供するために結婚相談所を設けています。

事務局がご要望に応じて結婚相談員をご紹介致しますので、お気軽にご相談ください。

(50音順・敬称略)

氏名	住所	氏名	住所
磯 芳江	小 口	齋藤 悠子	富 山
磯野 淳子	健 武	鈴木 雅仁	富 山
大金 和江	小 砂	高嶋 善壽	馬 頭
大槻恵津子	小 川	高野 稔	富 山
岡 幹郎	大 内	沼田美佐江	東戸田
小高 可守	馬 頭	福田 浩二	小 川
小幡 英子	松 野	星 千代子	矢 又
久保 亮子	馬 頭	益子 純恵	馬 頭
郡司 清美	健 武	森 純子	馬 頭
小船 郁夫	大山田下郷	屋代美代子	大山田下郷

問い合わせ

子育て支援課子育て支援係 ☎0287-92-1115

子育て世帯生活支援  
特別給付金（ひとり親世帯分）

支給対象者

児童扶養手当を受給しているひとり親世帯等の方への給付

- ①令和3年4月分の児童扶養手当が支給される方（通知が届いている方が対象者で、申請不要です）
- ②公的年金等を受給しており、令和3年4月分の児童扶養手当の支給が全額停止されている方（申請が必要）
- ③新型コロナウイルス感染症の影響を受けて家計が急変するなど、収入が児童扶養手当を受給している方と同じ水準となっている方（申請が必要）

※②③は申請対象者に別途通知します。

給付額

児童1人あたり5万円

問い合わせ

子育て支援課 子育て支援係  
☎0287(92)1115



## 令和2年度の情報公開及び、個人情報保護の状況

町では、町政に関して町民に説明する責務を全うするとともに、公正で開かれた町政を推進するため、「情報公開条例」に基づき町の情報を公開しています。

また、「個人情報保護条例」により、町の保有する個人情報の適正な取り扱いと本人からの情報開示請求

等に関する手続きを定め、プライバシーの保護に努めています。

これらの条例では、年1回、その状況を公表することとしています。

### ◎情報公開条例公開請求

実施機関	請求件数	公開状況		
		公開	一部公開	非公開
町長	28	24	4	
教育委員会	3	2	1	
議会	4	4		

### ◎個人情報保護条例開示請求

個人情報保護条例の開示請求はありませんでした。

※令和2年4月1日から令和3年3月31日までの件数です。

## 令和3年度南那須地区広域行政事務組合 会計年度任用職員募集

### ◇募集職種等

職種	人数	報酬(円)	勤務時間・日数	職務内容	所属(勤務地)	問い合わせ・申し込み先
事務職 (パートタイム)	1名	日給 6,060	月～金、 午前8時30分～ 午後4時30分 (毎月1回日曜日 勤務有り)	受付 窓口業務	保健衛生 センター	〒321-0602 那須烏山市大桶444 保健衛生センター 庶務係 ☎0287-83-1155

**募集期間** 5月17日(月)～5月31日(月) 土日、祝日を除く午前8時30分から午後5時15分まで(郵送の場合は5月31日(月)必着)

**申し込み書類** 会計年度任用職員任用願(問い合わせ・申し込み先備付またはホームページ <http://www.minaminasukouiki.jp> 掲載)に必要な事項を記入し、申し込み先に提出してください。

**応募方法** 申し込み先まで直接持参または、郵送してください。

**任用期間** 令和3年7月1日から令和4年3月31日まで(条件付き採用期間が任用後1か月。勤務成績(人事評価等)が良好な場合、再採用(翌年度も採用)を4回まで行うことがあります。)

**問い合わせ** 雇用条件等に関することは、問い合わせ先まで直接電話で問い合わせください。

**試験日** 6月9日(水) ※試験日時及び試験方法等に関する詳細は、応募者あてに所属から通知します。





# 新型コロナウイルスワクチン接種

新型コロナウイルスワクチン接種を令和3年5月9日(日)から開始しています。

今回の接種対象の方は、65歳以上の方になります。ワクチン配分状況が不安定なことから接種券の発送や集団接種の予約については、年齢を分けて段階的に送付いたしますので、お手元に届くまでお待ちください。

- (1) 接種方法：集団接種（原則、毎週火曜日午後、木曜日午後、日曜日午前・午後）  
\*ワクチンの供給状況や医療体制によって、接種が実施できなくなる場合や一部内容を変更する場合があります。
- (2) 接種日程：接種券にて案内しますので、ご確認ください。
- (3) 接種場所：那珂川町健康管理センター  
小川総合福祉センター（すこやか共生館）
- (4) 接種手順
  - ①自宅に接種券が届きます。
  - ②案内状をよくお読みになり、接種を希望される方は集団接種の予約をします。
  - ③予約後、自宅に「案内状」と「予診票」が届きます。分散受付の時間を確認し、予診票を記入します。
  - ④接種会場に、必要な書類等を持参し、予防接種を受けます。（必ず受付時間に会場してください）
  - (5) 今後の予定
    - ①接種は、国が定める優先順位に沿って、段階的に実施されます。
    - ②高齢者以外の方の接種については、接種時期等が決まり次第ご案内いたします。



◎ワクチン接種については、効果と副反応を理解したうえで、自らの意思で接種を受けるか否かを判断する任意接種です。

問い合わせ 健康福祉課 感染症対策班 ☎ 0287(92)1119

5月12日は

民生委員・児童委員の日

民生委員・児童委員の日 強化活動週間  
「支えあつ 住みよい社会 地域から」

全国民生委員児童委員連合では、民生委員・児童委員の活動をより多くの人が知ってもらえるよう、5月12日を「民生委員・児童委員の日」、また、5月12日からの1週間を「活動強化週間」と定めています。

民生委員・児童委員とは

常に地域住民の立場に立ち、相談・支援活動を展開し、誰もが安全、安心して暮らすことができる地域づくりを目指しています。皆さんの笑顔のために、高齢者・障害者・子育て等で困っている方たちの相談や、福祉サービスを利用するためのお手伝いなど、多くの関係機関と連携して活動をしていますので、お気軽にご相談ください。

地区担当民生委員児童委員は、町のホームページからもご覧になれます。  
(ホームページからもご覧になれます)  
(ホームページトップ)▼  
暮らしのガイド▼各種相談▼民生委員児童委員

問い合わせ先

健康福祉課

☎ 0287(92)1119

寄贈 [4月20日受付分まで]

ありがとうございます。

○中学校費寄付金へ

20万円 匿名

○奨学基金へ

5万円 大森 新一様(馬頭)

○福祉基金へ

5万円 大森 新一様(馬頭)

○図書館へ

図書 「ローマ史再考」他31冊  
磯 重昭様

図書 「月下上海」他23冊  
加藤美枝子様

(宇都宮市)

○心るさと納税へ

1万円 飯塚 高司様  
(神奈川県茅ヶ崎市)

1万円 松井 俊輔様  
(東京都品川区)

2万円 石川 弘様  
(宇都宮市)

○町社会福祉協議会振興基金へ

3万円 益子 和弘様  
(健武159回)

○町社会福祉協議会善意銀行へ

1万円 匿名  
(558回)

健康福祉課

☎ 0287(92)1119



# 図書館コーナー



那珂川町図書館  
ホームページ  
<https://www.lib-nakagawa.jp>

## 「オンラインリモート ダンボールクラフトでバイクを作ろう！」開催

日時：令和3年6月19日(土)  
午前10時～12時

場所：馬頭図書館 視聴覚室

対象：小学生 定員：6名

講師：本田技研工業(株)

社会貢献活動推進センター 大山 剛 氏

参加費：無料

申込期間：令和3年6月1日(火)～前日まで

申込方法：馬頭図書館の窓口または電話にて受付

オンラインリモートにて、講師が作り方を教えます。各パーツの型を抜いて、ボンドで組み立てていくだけなので簡単です。ぜひご参加ください。

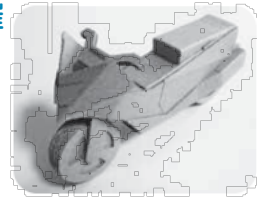

## スタッフのおすすめの本を紹介します！

図書館の入口のコーナーには、月のテーマに合わせて、スタッフのおすすめの本を展示しています。

### 馬頭図書館

テーマ：「植物をめぐる物語&探偵が出てくる物語」

#### スタッフのおすすめ本！

『三世代探偵団 次の扉に棲む死神』赤川 次郎/著

天才画家の祖母、女優の母、そして女子高生の娘が絆の力を武器に、怪事件へ挑みます。

### 小川図書館

テーマ：「GO TO 読書 ～西日本～」

#### スタッフのおすすめ本！

『阪急電車』有川 浩/著

各駅の色々な登場人物の視点で物語が構築されている短編集です。「GO TO 読書」の兵庫県の本として特集展示しています。本で、ここではないどこかへ旅にしよう。

## おはなし会のお知らせ

### 馬頭図書館

■婦人ボランティアのおはなし会

日時：5月 8日(土)午前10時30分

■馬頭高校ボランティア部のおはなし会

日時：5月16日(日)午前10時30分

■ボランティアたまごのゆかいなおはなし会

日時：6月 3日(木)午前10時30分

### 小川図書館

■JVC おはなし会

日時：5月22日(土)午後2時

■小川おはなし会

日時：6月12日(土)午前10時30分

## あかちゃんタイム

小川図書館 5月18日(火)10時～12時

馬頭図書館 6月 3日(木)10時～12時

...

### 5月16日～6月15日のお休み

馬頭図書館 ☎0287-92-5015

5月17日(月)、24日(月)、31日(月)

6月7日(月)、14日(月)

小川図書館 ☎0287-96-2335

5月21日(金)、28日(金)、6月4日(金)、11日(金)

...

※新型コロナウイルス感染症拡大防止のため、予定が変更になる場合があります。

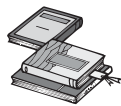

# 新着図書



### ○一般書

- ◇『防火・消火・耐火が一番わかる』 榎本 満帆 他/著
- ◇『肉×野菜のそそる!おかず』 市瀬 悦子/著
- ◇『犬と一緒に生き残る防災BOOK』 犬防災編集部/編
- ◇『メンタルコーチが教える潜在能力を100%発揮する方法』 鈴木 颯人/著
- ◇『さよなら、ながいくん。』 川上 弘美/著
- ◇『命とられるわけじゃない』 村山 由佳/著
- ◇『正欲』 朝井 リョウ/著
- ◇『チンギス紀 10 星芒』 北方 謙三/著
- ◇『なごり雪』 新堂 冬樹/著
- ◇『転職の魔王様』 額賀 滯/著
- ◇『沙林 偽りの王国』 帚木 蓬生/著
- ◇『ドキュメント』 湊 かなえ/著
- ◇『魂手形』 宮部 みゆき/著

### ○児童書

- ◇『地域学をはじめよう』 山下 祐介/著
- ◇『女の子はどう生きるか』 上野 千鶴子/著
- ◇『虫っておもしろい!おどろき!世界のへんてこな虫』 養老 孟司/文
- ◇『山をつくる 東京チェンソーズの挑戦』 菅 聖子/文
- ◇『わかるかな?小学生の陸上競技ルール』 三浦 敬司/著
- ◇『星明かり』 熊谷 千世子/作
- ◇『うさぎのモニカのケーキ屋さん』 小手鞠 るい/さく
- ◇『ほらぴったり』 ナオミ・ジョーンズ/ぶん
- ◇『みたらみられた』 たけがみ たえ/さく
- ◇『ちいさなライオン』 ジャック・プレヴェール/文
- ◇『ナマケモノだから』 むらかみ ひとみ/さく
- ◇『ごちそうたべにきてください』 茂市 久美子/作

紙面の都合上、新着資料の紹介は、一部のみとなっています。図書館ホームページから、新着図書の検索ができますので、ご利用ください。 <https://www.lib-nakagawa.jp/>

4月7日、令和3年度入学式が挙行されました。本年度は普通科57名、水産科22名、計79名が入学しました。これから3年間、古館ヶ丘で充実した高校生活を送ることを期待しています。新入生2名に高校生活への抱負を語ってもらいました。

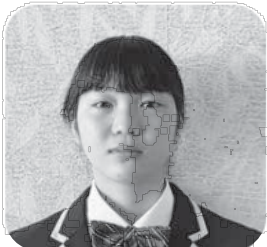

普通科  
伊藤 凧紗さん

私の高校生活の目標は2つあります。1つ目は、部活と勉強に励むことです。高校では授業の復習をし、試験で高得点を取りたいです。部活はまだ決めていませんが、やりがいがあり、楽しく頑張れる部活に入りたいと思っています。

2つ目は、周りの人の意見を聞くことです。自分とは違う意見を聞くことで、様々な考えに触れていきたいです。これらを達成するため日々努力していきます。



水産科  
齋藤 心聖君

私が馬頭高校の水産科で頑張りたいことは、水産についての基礎知識を身に付けると共に積極的に実習に取り組むことです。また、栽培漁業検定などの勉強にも励み、資格取得を目標にしていきたいと思っています。そして、これからの水産業を支えていけるような人になるために頑張っていきたいです。

そのためにも、様々な授業の学習や実習など日々の努力を怠らず、充実した3年間にしていきたいです。



### 俳句

啓蟄けいちつや一網打尽の菰を焼く  
初雷はつらいに小猫の尻尾直立す  
ランタンの満月に映え春祭  
観音さま少し傾く著我しやがの花  
喧嘩けんか風からまりて落つ水の上  
人生に上弦の月巢立かな

馬頭 塚原 廣  
松野 大門 正一  
松野 青木 俊蓉  
馬頭 黒澤 信子  
小砂 松岡 路石  
久那瀬 堀江 直子

### 短歌

母の日に花束受ける老いた妻喜色満面皺を伸して  
水道の検針今日が最後だと笑顔で告げる老いたる人は

谷田 高瀬 了  
谷田 岡崎 甫子

春雷の大音響にコロナ禍のうつ一瞬にぶっ飛んで晩酌  
向かい建つ集合住宅の灯の点る窓の少なし寂しく暮るる  
師の所作を継がむ思いに茶を点つる晩春の午後を「ひとり点前」に

和見 藤田 和夫  
馬頭 佐藤 節子  
馬頭 西宮 定子

### 川柳

性格も酒と同じく生一本  
茶柱に今日一日がいい予感  
政界はボケとトボケが交ざり合い  
こぞ今年団子も酒もない花見  
在宅か施設に行くか思案する  
旨いのは銘柄よりもうちの米

谷田 高瀬 了  
馬頭 阿久津紀子  
馬頭 稲沢 誠一  
大内 郡司 正幸  
小川 平澤 照雄  
谷田 岡崎 甫子

## 広報文芸

## 消費生活コラム⑭

### ネガティブオプション(送り付け商法)

#### 購入した覚えのない宅配物にご注意を!!

購入していないにもかかわらず、商品が送られてくるといふ相談が県内の消費生活センターで増えています。

これをネガティブオプション(送り付け商法)と言います。

この場合、法的には「商品を受け取った日から14日間経過したとき、または引き取りを請求してから7日間経過した場合は処分できる」と規定しています。

#### ～対策と注意点～

- 注文した覚えがなければきっぱりと断る。
- 代金引換で商品が送られてきたときは、送り主の住所・氏名・連絡先を控えてから、受け取り拒否をする。
- 請求書が送られてきたときは、開封せずに、「受領拒否」と朱書して送り返す。
- 消費生活センターへ相談する。

～困ったときは188(いやや!)へお電話を～

#### 大田原市消費生活センター

☎0287-23-6236 または188(いやや!)

※相談受付時間 月曜日～金曜日

(午前9時～正午、午後1時～4時)

※188(いやや!)は、最寄りの市町村や都道府県の消費生活センター等をご案内する全国共通の3桁の電話番号です。

問い合わせ 産業振興課 商工観光係 ☎0287-92-1116

### 農作業体験会の開催について

南那須地域で新規就農希望者を対象に、トマト・梨の農作業体験会を実施します。

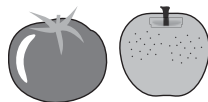

〈日時〉5月29日(土) 8時00分から正午(予定)

〈集合場所〉JA なす南本店 那珂川町白久10番地

〈申し込み・問い合わせ先〉

南那須地域新規就農者支援対策協議会(JA なす南営農部営農指導課)

☎0287-96-6170

### 「ペット霊園那須烏山」

緑に囲まれた墓地公園・広々とした安らぎの園

☆火葬(最新ペット専用火葬炉)完備 ◎年中無休

☆合同墓地・個別墓地・納骨堂完備 ◎予約制

※小動物から超大型犬(40kg以上)

〒321-0526 那須烏山市田野倉660-1

フリーダイヤル 0120-82-3391

(代表取締役 塩野目省三)

<http://www.petreien-nasukarasuyama.com/>

有料広告スペース(申し込み☎0287-92-1114)

宇都宮メディア・アーツ専門学校  
4コマ漫画

### 「公民館講座に行ってみよう」

まんが・アート科2年 渡辺彩友美さん

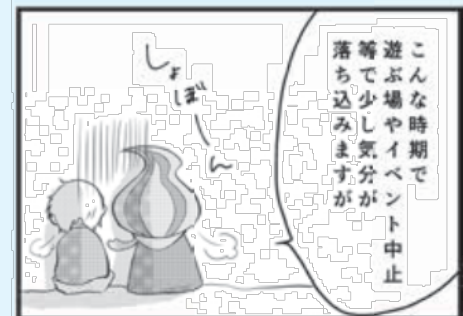

馬頭メモリアルは火葬場まで7km、車で11分の距離です

#### 低予算プラン

直葬プラン

6万円

小さな家族葬

18万円

#### 一般葬プラン・家族葬プラン

そなえ

13万円

うれしい

18万円

安心

23万円

詳しくはホームページで

馬頭メモリアル

検索

(有)柏屋葬祭 馬頭メモリアル

TEL 0287-92-2208(代)



有料広告スペース(申し込み☎0287-92-1114)

## 八溝山周辺地域定住自立圏の 広域無料法律相談のお知らせ

**日時** 6月10日(木)  
午後1時30分～4時30分  
**会場** トコトコ大田原3階 市民交流センター 大田原市中央1-3-15  
**定員** 18名(事前予約制)  
**対象者** 那珂川町、大田原市、那須塩原市、那須町、矢祭町、大子町の住民  
**内容** 栃木県弁護士会に所属する弁護士(2名)が相談に応じます  
※相談時間は、1人20分  
**申し込み** 6月3日(木)から6月9日(水)までに、下記まで電話にてご予約下さい定員になり次第、受付は終了します  
**申し込み・問い合わせ**  
大田原市総務課 ☎0287-23-1111

## 精神保健福祉クリニックの 実施について

夜眠れない、食欲がない、憂うつな気分が続く、人との関わり方、身近な方を亡くされた、アルコール、認知症、思春期の悩みなどに関する相談を行っています。  
**相談日時** 毎月第2水曜日  
午後1時から  
**受付** 前日午前中までに電話や面接にて受付(完全予約制)  
**会場** 県庁南那須庁舎 本館2階会議室  
**相談担当者** 精神科医師、保健師  
**問い合わせ** 烏山健康福祉センター保健衛生課 ☎0287-82-2231

## 「動く知更相(知的障害者更生相談所)」の実施

**対象者** 町内在住の18歳以上の知的障害者及びその保護者  
**実施内容** 療育手帳の再判定等  
※新規の療育手帳判定はできません  
**申し込み** 6月4日(金)までに、町健康福祉課へお申込みください  
※御本人及び保護者との面接により開催されていた「動く知更相」は、新型コロナウイルス感染拡大防止の観点から原則面接を行わず、書面による判定となります。  
※手当の受給継続等のため面接が必要である場合は、障害者総合相談所にて判定を受けてください。  
**申し込み・問い合わせ**  
健康福祉課 ☎0287-92-1119

## 「緑の募金」運動にご協力を

「緑の募金」は、身近な緑化の推進に活用されるほか、貴重な水資源を確保するための森林整備や地球温暖化防止に必要な環境保全にも活用されています。  
**募金方法** 家庭、街頭・イベント、職場、企業・団体など随時受け付けています。振込手数料無料の「緑の募金」専用振込用紙がありますので、下記機構までご連絡ください。  
●「緑の募金」による助成制度  
**対象事業** 森林整備活動、地域における緑づくり運動  
**申請・問い合わせ** 町産業振興課 ☎92-1113 または公益社団法人とちぎ環境・みどり推進機構 ☎028-643-6801

## HIV・性感染症・肝炎ウイルス 検査の実施について

**受付日時** 毎週火曜日  
午前9時から10時  
(要予約)  
**場所** 県北健康福祉センター本館  
**検査内容**  
① HIV抗体検査(血液検査)  
② 性感染症検査(血液検査、尿検査)  
③ B型・C型肝炎ウイルス検査(血液検査)  
※①②については匿名で受けることができます。  
**費用** 無料  
**結果通知** 1週間後以降に通知日を設定し、本人に直接お伝えします  
※新型コロナウイルス感染症の状況により、中止する場合があります  
**問い合わせ** 県北健康福祉センター ☎0287-22-2679

## 軽油引取税に係る免税制度 (農業)の期限延長

軽油引取税の免税措置は、令和3年3月31日をもって終了することになっていましたが、地方税法の改正により免税措置の期間が3年延長され、お手持ちの免税証は有効期限を「令和3年3月31日まで」から「令和3年12月31日まで」と読み替え引き続き使用することができます。  
**問い合わせ** 矢板県税事務所 ☎0287-43-2173

那珂川町で四代創業100余年  
節目の記念に畳を替えて気分一新!!

## 佐藤畳店

厚生労働省認定畳製作一級技能士2名在籍  
どうぞお気軽にお問い合わせください  
見積り無料 家具の移動もお任せください  
**電話** 0287-92-2916

**住所** 那珂川町大内2794-1 **営業時間** 8:00～18:00  
**定休日** 日曜日でもお仕事承ります(対応はご相談ください)



有料広告スペース(申し込み☎0287-92-1114)

## 土を豊かにする 有機質肥料

野菜・果樹  
花き・芝生  
土壌改良に

株式会社ピラミッド  
栃木工場

那珂川町芳井4-35  
TEL 0287-96-4550



還元くん  
(20kg袋)



モットイナイ  
(600g袋)

有料広告スペース(申し込み☎0287-92-1114)

那珂川町ケーブルテレビ  
番組タイムスケジュール

時間	番組名
5:30	NewsなかがわTOWN
6:00	文字放送
6:30	
7:00	NewsなかがわTOWN
7:45	NKGプロジェクト
8:00	なかTVチョイス
8:30	文字放送
9:00	NewsなかがわTOWN
9:30	文字放送
10:00	栃木県提供番組
10:45	文字放送
11:00	NewsなかがわTOWN
11:45	NKGプロジェクト
12:00	なかTVチョイス
12:30	NewsなかがわTOWN
13:00	文字放送
13:15	企画番組・文字放送
13:30	
14:15	文字放送
14:30	
15:00	NewsなかがわTOWN
15:45	NKGプロジェクト
16:00	なかTVチョイス
16:30	文字放送
17:00	企画番組・文字放送
17:30	
18:15	NKGプロジェクト
18:30	なかTVチョイス
19:00	文字放送
19:30	NewsなかがわTOWN
20:00	文字放送
20:15	企画番組・文字放送
20:30	
21:15	文字放送
22:00	NewsなかがわTOWN
22:30	文字放送
22:45	栃木県提供番組
23:30	NewsなかがわTOWN
0:00	文字放送
0:30	なかTVチョイス
1:00	NewsなかがわTOWN
朝まで	文字放送

★ケーブルテレビ企画番組

日付	番組名
5/10 ~ 5/16	リクエストアワー（令和元年記念公演 花えみのつどい再放送）
5/17 ~ 5/23	令和3年度入学式 馬頭小学校・馬頭東小学校・小川小学校
5/24 ~ 5/30	令和元年度那珂川町青少年健全育成町民大会 講演会「音で育む絆」（再放送）
5/31 ~ 6/6	第17回花の風まつり ケーナ奏者Renコンサート（再放送）
6/7 ~ 6/13	第17回花の風まつり 總徳寺花音楽会2019(再放送)
6/14 ~ 6/20	第17回花の風まつり 總徳寺花音楽会2019(再放送)



★お知らせ★

都合により予告なく番組を変更する事があります。電子番組表（リモコンの「番組表」ボタン）で確認をお願いします。

「なかちゃん」を探してね。毎月いろいろな「なかちゃん」が登場しますお楽しみに♪



トマトを持つ「なかちゃん」

★なかTVチョイス★

日付	番組名
5/10 ~ 5/16	健康はつらつ「教えて！ドクター」第5話・メタボリック症候群
5/17 ~ 5/23	東京2020オリンピック 那珂川町の聖火ランナーインタビュー集
5/24 ~ 5/30	馬頭高等学校 自衛隊による災害対処講座
5/31 ~ 6/6	第17回花の風まつり「朗読がたり&オカリナ演奏」②（再放送）
6/7 ~ 6/13	おりがみであそぼう！⑦
6/14 ~ 6/20	リクエストアワー

※毎日6:15および14:30から「なかちゃん体操」を放送します。（各回10分程度）

※毎日7:45、11:45、15:45、18:15に健康番組「NKGプロジェクト」を放送します。（各回15分程度）

献血にご協力ください

日時 5月18日(火)

午後1時～4時

場所 那珂川町役場

問い合わせ

栃木県赤十字血液センター

献血推進課 ☎028-659-0114

健康福祉課 健康増進係

☎0287-92-1119

パソコンならおまかせ！パソコンお助け烏山

**中古パソコン販売**  
**パソコン修理**  
**パソコン教室**

☎0287-82-7345

9:00 ~ 19:00

株式会社 **パソコンお助け烏山**

有料広告スペース(申し込み ☎0287-92-1114)

# 地域おこし 協力隊 奮闘記



## 山口 聡

こんにちは、地域おこし協力隊員の山口聡です。

那珂川町に来て2年が過ぎ、4月から3年目に入りました。毎日心穏やかな生活ができて、心から嬉しく思っています。

2年目はコロナ禍でイベントの中止が相次ぎ、撮れる写真も限られました。無料のホームページ作成サイトの利用などで、様々なページを作り、花などの屋外関連の情報をSNSで発信してきました。他にも、観光協会業務、地域資源情報バンクの簡易図面作成、ワーケーションでのお客様対応など、様々な活動を行いました。

ちなみに、無料ホームページ作成やJWCADの図面作成などに興味がありましたらお気軽にお声がけください。微力ながら、お力添えいたします。

ら、お力添えいたします。

3年目は引き続き、ホームページ作成やSNS等での情報発信、起業に向けての準備、また新たな情報発信方法の模索をしていきたいと考えています。



## 新芝 悠希

皆さんこんにちは！地域おこし協力隊の新芝悠希です。

早いもので、地域おこし協力隊に着任してから3カ月が経ちました。この3カ月で一番大きなイベントとして、元地域おこし協力隊の戸松隊員とともに、オンラインツアーを企画しました。

私自身はもちろん、町としても、携わってくださった方々も、皆が初めての試みに緊張はありましたが、皆さんの準備と練習を重ねて当日を迎えることができました。そんな中私自身は、

ツアー中に流す映像の撮影と編集、当日の運行サポートを担当しました。

結果30名を超える多くの方にご観覧いただき、当日もトラブルに見舞われながらもなんとか乗り越え、無事オンラインツアーを終えることができたのは、ひとえにカメラの写らないところでも、尽力してくださった皆様の努力のお陰だと思えます。

はじめて企画する側に立ち、今までとは違った視点で多くのことを学べたことは、本当に大きな経験となりました。この経験を活かして、今後のイベント運営もますます頑張りたいと思います。



## うぶごえ

(氏名) (父母の名) (住所)

大森 碧士 龍実 馬頭

磯野 朝陽 厚 北向田

小川 桜輝 浩二 松野

## おくやみ

(氏名) (年齢) (住所)

小野瀬恵美子 (88) 馬頭

飯塚 篤郎 (92) 馬頭

河和ツヤ子 (93) 馬頭

塚原 るゑ (98) 馬頭

小船のり子 (66) 健武

大森 克美 (77) 和見

小高 茂 (73) 和見

薄井 邦雄 (84) 小口

須賀原ヲサ (92) 小口

齊藤 あさ (87) 谷川

滑川タケ子 (79) 谷川

岡 好野 (93) 大谷

岡地 ヨシ (92) 大内

露久保光子 (82) 大内

渡邊 恵 (65) 大山田下郷

深澤 スミ (89) 大山田下郷

石井 千恵 (89) 大山田下郷

三代 サキ (92) 大山田下郷

北條 達 (86) 大山田上郷

木村 和之 (80) 大山田上郷

大金 榮 (90) 小砂

小室 スギ (97) 小砂

川井 スミ (90) 小川

小林 勇徳 (67) 小川

船見 有 (89) 小川

石川 和男 (95) 谷田

豊田 俊夫 (91) 吉田

菊地 朝二 (72) 白久

堀江 ヒサ (101) 白久

星 和枝 (80) 三輪

増子 タツ (90) 浄法寺

掲載は希望者のみです。

(3月21日～4月20日 受付分 敬称略)

## 5月1日現在の人口

(住民基本台帳)

男 7,871人 (-19)

女 7,658人 (-32)

計 15,529人 (-51)

世帯数 6,020 (-7)

( )内は前月との比較



## 企画展

### 「明治を生きる浮世絵師－小林清親と井上安治－」

今回の企画展では、小林清親と井上安治という、明治時代に活躍した2人の浮世

師の作品を中心に展示します。今月はその展示作品の中から、井上安治「日本橋」をご紹介します。

井上安治は元治元年(1864)、浅草の生まれです。幼いころから絵が好きで、明治11年(1878)頃に小林清親のもとへ弟子入りしました。当時、小林清親は光線画という光と影の表現に優れた新しい浮世絵を発表し脚光を浴びていました。安治も師匠の画風を継承し、入門して2年後の明治13年にデビューします。清親の一番弟子ともいわれ、「東京真画名所図解」と呼ばれている全134点にわたる一連の作品群を世に送り出しましたが、病気によって26歳という若さで亡くなります。今回紹介する作品は、そのシリーズの中の1枚です。

日本橋の浮世絵と聞くと、歌川広重の保永堂版「東海道五拾三次之内」の日本橋などを思い出す人も多いかもしれませんね。こちらの作品は、明治時代の日本橋です。江戸時代には、東海道をはじめとする「五街道」の出発点として栄えてきた日本橋。明治時代になってもその賑わいは変わりませんでしたが、レンガ造りの倉庫が立ち並ぶなど、江戸時代とは違った風景となりました。江戸時代の日本橋は、真ん中に行くにつれて高くなる太鼓橋でしたが、この作品に描かれた日本橋は平坦です。これは明治6年に新しく架け替えられた日本橋で、このころ普及してきた馬車や人力車が通りやすい

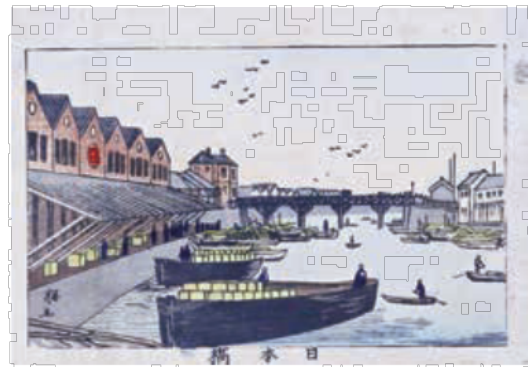

▲井上安治「日本橋」

ように平らな造りにしたといえます。明治44年には現在のような石造りの日本橋になりました。

清親や安治の作品は、当時の新しい表現技法を取り入れた新しい時代の浮世絵であったとともに、明治時代の面影を現在に伝えているという点も見どころのひとつです。本企画展を通して、ぜひ移りゆく時代の雰囲気を感じてみてください。

馬頭広重美術館 学芸員 太田沙椰香

【会期】5月14日(金)～6月13日(日)

【開館時間】午前9時30分～午後5時  
(入館は午後4時30分まで)

【休館日】月曜日(祝日は開館)、祝日の翌日

【入館料】大人 500円(450円)  
高・大学生 300円(270円)

※( )は20名以上の団体料金

※中学生以下は無料

※障がい者手帳等をお持ちの方とその付き添い  
1名は半額

## 令和2年度那珂川町観光協会写真コンテスト受賞作品



入選「収穫が楽しみ」

撮影者：江川 清さん(宇都宮市) 撮影地：白久



入選「静寂」

撮影者：櫻岡 進さん(大田原市) 撮影地：富山

